大清宣統三年辛亥閏六月廿七日二張

本館定報價目
●每份售大洋二分●
中國境內　全年逐日寄大洋九元六角　半年四元八角　日本全年九元六角　半年四元八角
外國　全年十四元四角　半年七元二角
報資先惠　郵票不收

申報

告白刊例
論前二行起碼每行以第一版爲準第一日每行八角半第二日起每行六角半多則按行照算後幅長行三行起碼短行五十字起碼多則以十字遞加第一日每字五釐第二日至第七日每字三釐第八日以後每字二釐半

西歷千九百十一年八月廿一號禮拜一

本館開設上海望平街第一百五十八九兩號　第一萬三千八百四十二號　電話第九十五號

助皖急賑

無名士捐助皖省急賑英洋一百元當卽彙解灾區散放急振敬祝灾病消除吉祥止止　籌辦皖振處啓　A915

疢疾餘生捐振

昨謙吉里李交來皖南急振四十元係疢疾餘生所捐謹爲附誌鳴謝　籌辦皖振處啓　A914

助皖南急振

謙吉里函送某君募來友人捐助皖南急振洋四十元本日正解皖南急振五十元卽爲彙解灾區以副仁施謹登報鳴謝　籌辦皖振處啓　A910

江陰泗河鎭薛寶壽之劣跡

上海總商會總協理先生大人均鑒　本鄉積惡薛寶壽號仲雲幼不務正明專事賭竊屢經發覺不容於衆遂投無錫薛紳供奔走乃依勢侮詐無惡不作旋知衆怒難犯以其詐獲之資復至本鄉經營紗布又藉薛紳聲援謀充本鄉商董狐假虎威魚肉鄰里妬同業則無端尋衅索董規則毆人逼勒賭學平詐則自賢棪具包唆詞訟縱庇烟賭但■得費不從公理橫行劣跡顯而有証最違法者嫖取婦女財物誘姦閨女被賊獲綁經薛寶禍石交尋代爲服禮解免汚商界辱憲法莫甚於此且商務章程商董須由衆商選舉薛仲雲既未選舉如非賄得究憑何法承充惟本鄉商民懦弱畏彼官或紳勢未敢與較豈知縣憲今忽諭薛仲雲爲本鄉警董於是如虎添翼益無忌憚爲日未久而舉警敲詐業已屢見衛民將以害民商民何堪不得不挺而走險冒死以求免死所以齊赴自治所陳述承各董議決呈縣雖縣已照會城鎭警務公所派員調查迄已多日未見勤靜敢保薛惡神通狠猾一氣商民等斷難脫此虎口竊思本鄉並非大鎭商店不過二三十家現已全行具名尚不能感動憲心可知魄力不足以當一積惡惟有赴訴大憲免爲魚肉爰再赴所陳請轉懇上海總商會總協理大人主持公道拯之水火積德無量江陰縣泗河鎭學商衆民飲泣公叩

招商局海晏輪船告白

啓者本輪向來行駛申閩現自閏六月十三日起歸僕經理船務大加整頓伺應搭客格外週到飲食精潔諸君〇賜顧者請駕臨本帳房接洽可也此佈　海晏輪船帳房張聯翔謹啓　A909

私立上海水木業兩等學堂招生

本校定於閏月念八念九每日上午考試新生七月初一日開學　校址西門外打鐵浜西首　A905

大同興布號遷居廣告

本號向在中旺街積福里茲於念八日遷移朝西之恆豐里內專辦灰袍毛寶印花洋袍赤白標套及竹布等各種布疋久荷各省商界信用定購毋待贅陳惟請注意各件之中附有仿單刋明嚴氏勤業堂監製字樣庶不致誤所有創立各布牌評列於後〇大同興記〇啓昌祥記〇大永順記〇大綸公記〇泰源永記〇大恆德記〇大隆利記〇萬亨元記　A911

謝雅堂啓事

鄙人前蒙五洲藥房各股東公推爲經理人乃于廿二日交卸現移寓四馬路惠福里底光華堂內如有親友賜教者請于下午三點鐘後駕臨該處爲荷　A808

光明學社

英文　算學　國文　圖書　專修科　定於二十日起至廿九日止招考七月初一日開學　上海英界白克路口本社白　A857

救命軍來了
鼠疫可除了

四時皆有不正之氣凡人感觸之易罹危險之疾病且傳染力極速一日千里勢如燎原苟無善藥以抵禦之消防之鮮不釀成疫癘丘今來東省流行之核子瘟時北灾荒後之瘟疫慘象紛紜足令人驚魂動魄而不惜勞精殫神研究出一種至靈之藥以抵禦現行之疫消防未來之疫也本公司夙以救世爲懷爲聘中西醫學博士精研治疫新法搜收天產特品創製人丹一種對于四時疫氣足以抵禦足以消防其效力非常偉大寄語慈善家衛生家萬勿以市上各藥與之作同等觀也所有主治方法列下即希公鑒

一治危險之病　中寒　中暑　霍亂吐瀉　吊脚痧　絞腸痧　子午痧　瘟痧　以及各種危險等症速服此丹十粒立刻見效

一治已發之病　神昏　頭暈　氣喘　嘔噁　腹脹　胸悶　傷風　咳嗽　痰飲　痢疾　患寒　患熱　瘧疾　氣滯　暈船　暈車　水土不服等症重者立服此丹十粒輕者五粒無不收效如神

一治未來之病　每日食後服此丹二三粒可辟各種疫癘不致傳染且得祛除口臭舌燥胃呆喉乾牙痛等症而收健脾開胃神清氣爽之效

價目　大包二角　中包一角　小包五分　〇購中包一包者奉送樣包十二包〇購小包一包者奉送樣包六包

總發行所上海三馬路西市　**龍虎公司**　A888

法商達興銀公司廣告

本銀公司開設在黃浦灘第六號專做借欵押欵兩項借欵無論政治商業個人如有相當保證皆可商借押欵凡房產貨色以及中西首飾珠寶鑽類骨董綢緞標本古美術均可收抵期限利息面議一切規則悉照本銀公司定章辦理華總理朱葆三啓　電話二五八二一

欽命督辦粵漢川漢鐵路大臣端　爲

招考事照得粵漢鐵路業經聘定英國總工程司籌畫開工事宜惟工程繁重亟需廣招中國鐵路專門學建築工程人員隨同辦理現定七月中旬即西歷九月上旬在武昌省垣適中之地定期開考凡遠近各省儲學待用及曾至本大臣行轅投効者均應查照招考章程一律與考聽候飭由總工程司評定錄取再行分別任用惟機械專門學現在暫不收考毋庸前來並仰知悉切切特示

招考簡明章程列後◉一考試格式　試卷專用英文以理想實驗兩科爲主內分算學測量材料基礎橋梁各門命題◉一投考資格　曾經留學各國及中國專門學堂得有學位及畢業文憑者◉一報名處所　在武昌省城平湖門外丙機本督辦大臣駐鄂總公所◉一截止限期　自出示日起至七月初十日爲止◉一錄取限制　各種科學文字以平均七十分以上者爲合格◉一任用時日　在錄取之列者須俟本年九月開工之際即西歷十一月一號始行派事　宣統三年閏六月日示

A880

太鎮同鄉諸君公鑑

啓者本所前奉　初選監督照會辦理第二屆諮議局選舉調查事宜業已知會城鄉各自治公所入手調查以便準期造冊彙報凡我同鄉遊宦游學經商或旅居在外者務請儘七月三十日以前開具姓名年歲籍貫官階職業及合某項資格者詳細函告本所補入幸勿放棄選舉權利爲盼再本所設於太倉小北門義倉內　太鎮辦理第二屆諮議局選舉調查事務所謹啓

A906

收買或抵押大清銀行股票者注意

啓者華員羅飴蔭倒本行款項甚鉅業奉部飭交順天府押追在案現經查明本行新舊股票內煥記含記達記仁濟記春記壽記六戶共計三千六百五十股均係該華員私產己由本行全數註銷並移明順天府立案備查茲將前項股票戶管號數詳列於後以便周知特此廣告　計開

煥記　地字廿四號老股五十股　煥記　地字六十八號　老股五十股　煥記　秋字五十至六十四號　老股一百五十股　煥記　秋字七十至七十九號　老股一百股　煥記　閏字七十三至七十四號　老股廿股　煥記　餘字九至十號　老股廿股　煥記　月字八十七號至八十九號　新股一百五十股　以上註冊姓名均係羅煥章　含記　天字九號　老股五十股　含記　天字九十五號老股五十股　含記　天字九十六號　老股五十股　含記　閏字七十一　七十二號　老股二十股　以上含記　月字九十七九十八號　新股一百股　含記　月字九十九一百號　新股一百股　含記　辰字一號至五號　新股二百五十股　達記　辰字七八號新股五十股達記　辰字九號至十六號　新股四百股以上均係羅甘嘗　達記　地字卅一至卅五號　老股二百五十股　達記　地字六十一號老股五十股　達記　地字六十三至六十六號　老股二百股　達記　往字四十五至四十九號　老股五十股　達記　冬字十一至十九號　老股九十股　達記　閏字八十一至九十號老股一百股　達記　潛字卅一至五十號　老股廿股　以上均係羅念慈　仁濟記、天字九十八至一百號　老股一百五十號　仁濟記　地字廿一至廿三號　老股一百五十股　仁濟記　地字卅六卅七號　老股一卅股　仁濟記　秋字九十至九十四號　老股五十股　仁濟記　閏字七十五至八十號　老股六十股　仁濟記　餘字八號　老股十百　仁濟記　辰字十七號至廿號　新股二百股　仁濟記　辰字廿一號至廿五號　新股二百五十股以上均係羅念祖　春記　辰字股號至卅二號　新股一百五十股　壽記　出字二十五號至廿九號　新股五十股　壽記　出字卅五至卅七四十至四十四號又五十號　新股九十股　壽記　出字五十六五十七號　新股二十股　以上係羅念萱

北京大清總銀行啓

A908

前滬道蔡乃煌交代清楚並無虧欠公款分文茲將各押戶原結照錄

謹將各莊號公司抵押關欵案內取到各結開列於後　計開

○具切結源豐潤號　東嚴義彬　今具到　治下奉查敝號押借滬關庫欵規元銀二百六十三萬二千五百餘兩計抵存產業值價規元銀二百九十七萬餘兩另附正元兆康謙餘三莊本票規元銀三十四萬兩作爲輔助押欵按照　蔡前道台移交　新任滬關道台摺開押產銀數均屬相符委無以少押多揑飾虛冒情事仍俟市面恢復由敝號設法取贖或變價歸償陸續清款不敢稍有延誤**將來如有不敷均惟敝號是問**合具切結是實　宣統三年六月初一日　**號東嚴義彬押章**

○具切結裕源長莊經理(許開奎　潘夢齡)　今具到　治下奉查敝莊押借滬關庫欵庫平銀十一萬四千四百十五兩二錢八分四釐計抵存本號各戶原押進產業押款數目規元銀十二萬七千四百兩按照蔡前道台移交　新任滬關道台摺開押產銀數均屬相符委無以少押多揑飾虛冒情事一俟市面稍好仍由敝莊催促各原押主設法取贖或變價歸償陸續清欵不敢稍有延誤**將來如有不敷均惟敝莊是問**合具切結是實　宣統三年六月日**裕源長莊經理**　許開奎　潘夢齡　押

○具切結前信大莊主劉學詢　今具到　治下奉查押借滬關庫款規元一十萬兩計抵存上海靜安寺路地產九畝五分八釐七毫並所造旅館洋房一所連基地共置本銀四十餘萬兩有英册七千三百五十一號道契及英商安特生掛號權柄單各一紙暨英文押據一紙配繹華文並將英册七千三百五十號道契地產與英商麥邊押款合同作爲保借交存道庫作抵按照蔡前道台移交　新任滬關道台摺開押產銀數均屬相符委無以少押多揑飾虛冒情事仍俟市面恢復由學詢設法取贖或變價歸償陸續清欵不敢稍有延緩**將來如有不敷均惟學詢是問**　合具切結是實　宣統三年六月三十日**具切結劉學詢信大莊章**

○具切結元源莊股東沈上之　經理趙松坪)　今於　與切結事實結得竊商莊前欠關庫銀兩除陸續

解過現銀及已奉彌補不計外內有通商銀行股票一紙息摺一扣計抵規元一千兩業成地產公司股票一紙息摺一扣計抵規元一千兩東方機器冰廠股票四紙計抵規元一千兩共計折合庫銀二千七百三十七兩二錢二分按照 蔡前道移交摺開數目相符其所抵股票均有公司與市價委保准確併無以少抵多及一產兩抵情事將來歸款決無延宕設有不足由商等如數賠補不致短缺所具切結是實 宣統三年閏六月日具切結元源莊股東沈上之 經理趙松坪）○具切結李書 今於 與切結事竊紳前將英册二千二百十四號道契一紙計地八畝七分四釐一毫附權柄單一紙抵押到前上海道規平銀八千兩該地坐落公共租界外虹口地方地上並無房屋亦無一產兩抵情事設地由英公部局估價每畝値銀一千八百兩該押產抵據等件數目價値均屬相符委無虛揑浮抵情弊將來變價歸款設有不足由紳如數賠補不致短缺所具切結是實 宣統三年閏六月日李書押○具切結原押戶湯楚漁保押人周金箴 今具到 氷案前以寗波通久源紗廠股份八十五股押借滬關規元銀一萬一千五百兩正蒙蔡前道憲移交 新任道憲所有押產抵據各件及押借銀數股票價値均屬相符委無虛揑浮抵情弊將來變價歸款設有不足由原押戶及保借人如數賠補不致短少合具切結是實 宣統三年六月念六日 押戶湯楚漁保借人周金箴押○具切結四明銀行 今結得商行移繳前道憲蔡領借滬關款項規平銀二十萬五千兩摺開押產契據等件數目價値實在均屬相符委無虛揑牽混等項情弊除閘北自來水公司借欵道憲關防作保濬浦挖浦船連機器押款應由濬浦局付價取回光華公司勸業會電燈機器押欵稟蒙督憲批飭官電廠收管外其餘各項押產將來變價銀兩如有不足自應由商行如數賠補不致短缺 所具切結是實 宣統三年六月 日具切結上海四明商業銀行章 押章○具印結南洋官書局今具到 治下敝局以熱河金礦股一百六十股計股票十五張又上海地基九畝七分七毫坐落上邑二十三保二區九圖地方計印單一紙賣契三紙押借滬關道署規元銀二萬五千兩正蒙前道憲蔡移交 道憲劉所有押產契據等件數目價値均屬相符委無虛揑浮抵情弊將來變價歸欵設有不足敝局如數賠補不致短缺所具印結是實 宣統三年六月三十日具印結南洋官書局○具切結前信大莊主劉學詢今具到 治下奉查信大錢莊未還上海道庫餘欠規平銀二千五百四十四兩四錢取有恰和豐欠信大規元一千五百四十四兩四錢借票一紙及陳生記欠信大規元一千兩借票一紙此係經理夏夢山具借道款一萬五千兩項下奉准 蔡前道台繳票飭追抵還之款如將來按戶盡法嚴追或不足數仍惟學詢是問併入粵東地產押款項下統結合具切結是實 宣統三年閏六月初五日切結劉學詢信大莊章

A900

前滬道蔡乃煌交代清楚（閏月初七日）上督撫憲電稟

南京督憲蘇州撫憲鈞鑒現款押件早列入交册移濬後任伏查放款係商部奏請飭辦既非擅放亦無私挪本埠外埠押件均經押戶認明具結如有不敷自承照補查天津鹽產據嚴義彬呈驗諭單早已由運司給回寗波契據押在道署浙省何能強爭聞嚴義彬又與浙江商明辦法應請飭嚴道速為理明革道此時呼應不靈全憑我憲分飭協力庶公欵有着借出之欵為公為私今日當已共白借皆有押與陸藩司所放裕蘇二百餘萬均歸無着者懸殊奏報懇彰公道實為德便乃煌叩陽

前蔡滬道閏月初七晚致上海道劉觀察函

襄孫仁兄大人閣下昨承 寵召因畏暑未敢奉陪至為歉仄交代各產業 飭廨行查取結轉詳誠為紉感然限期將屆不能不函懇行催去年借欵實為維持市面並非為私不惟 足下相信有眞除一二向有仇隙借為攻擊之人亦無不知此舉之出於萬不得已然使欵係擅放非經商部奏明失敗之後咎將誰諉今息歸商部案係奏明奏案并無要取抵押之文亦無出有意外責關道賠繳之語所以要取押欵實因市面可慮愼之又愼設併無此押欵今日又當何如且押戶出結允不足歸彼塡補則弟辦理借出之欵可謂絲絲入扣非若陸申甫放出之二百餘萬毫無着落大相懸殊矣去年申甫奉 撫憲扎委所查各事皆出自應德閎一人之意以公為私任情周內申甫據以具詳上朦 撫憲今交代既清復恐其格外別出花樣故昨致電兩院陽電略陳大意弟既無不清之交代又無分毫之侵挪胸次泰然不憂不懼小人伎倆百出不窮滬道又曾與外人交接如其手段可施則辱國壞虞如欲施而不能施則弟負罪更甚蓋彼不知此間辦事為難以為有所授意則又將含血噴人再四思維止可託 執事將弟原函抄呈 兩院弟暫赴海參崴避暑如將來奏結之後或須弟到應即晉京赴大理院候質以存自己顏面以維 朝廷體統亦免使 執事左右為難鳴呼元節望門臺卿賣餅古人所處其危險有百倍於弟者良以東漢宦官用事正人無路可申今則朝政雖紛尙有可籲之門何至沈寃不白況 兩院共知此事之顛末放欵又有奏案可查各省及大清所 虧本省復有陸藩司步乎其後無獨有偶弟寗作木人而天下之操議論者亦寗盡木人乎 謹布區區敬祈照原函密稟 兩院憲察照手懇敬請 勛安 年小弟蔡乃煌頓首 初七晚

A903

叩募安徽水災振捐

竊以為善必昌施恩者報有應得為德不卒任事者責無可辭同人自協籌義振以來已將兩載代災黎乞生命為天道補泐窮廣蒙各大慈善家或散錢財或籌穀米萬方感頌到處歡迎無如天禍皖民連年不已淮左右之災未弭江南北之災又告其轉徙流亡之慘狀已盲之不可勝言而呼號迫切之哀情更待之不能再待人將就死誰見弗憐同人志雖宏才力仍薄羅掘已盡推解無從既不能力起圖功又不忍坐視不救躊躇再四呼籲萬千明知至再至三實難啓口須識斯民斯世悉是同胞伏願善男信女廣發慈悲達官巨紳宏此願力多誠積德少亦施仁指囷相贈救林林總總嗷嗷待哺之餘生傾橐而施造子子孫孫永永無疆之遐福收捐處長源泰謝鶴亭萬昌典余晉卿大慶元王厚存招商局沈松茂製造局籌辦皖振處神州報館暨各報館安徽鐵路公司義振所竇希文處海豐公司竇介人處 皖省旅滬同人公啓

A895

本館添聘特別訪員廣告

本館現爲擴張報務推廣聞見起見擬在北京 天津 蒙古 新疆 廣東 雲南 四川 武昌 南京 蘇州等處添招特別訪員以消息靈通能探得政界重要事件及社會上極有關係之新聞而又確實可靠者爲合格如有願爲本館擔任斯事者務祈惠寄新聞三函一經認爲合格立即作復訂聘月薪從豐如不合格恕不作復謹白

※論說※

論粵東黨禍聯結不解之可慮（審宜）

粵東自孚將軍被刺以後不久即有革黨轟擊督署之變迄於今又有李水提猝遇炸彈之禍一而再再而三數月之內變端疊出而其間之私運軍火偶被關吏警卒覺察敗露者尤不可屈指計可見革黨之布置之聲勢實有令人可驚可怖者在也蓋革黨之肇禍非尋常揭竿起事之匪徒所可同日而語其所抱之宗旨甚大其所懸之目的甚奢推翻舊政府建設新政府實彼黨所蓄之陰謀而亦藉以號召衆人之口頭禪也受其愚者不察順逆利害之關係徒鬨然一聲附和而盲從之故黨人日多黨勢日盛而暗殺起事之變亦遂層出而不窮嗚呼涓滴不已將成江河不於此時而汲汲謀解散之方弭平之策則根基漸固勢力漸張一旦大舉暴發必至無可收拾見微知隱綢繆未雨不得不望當局者鄭重將事焉

夫革黨之伏線遠在數十年前其著名黨魁四出運動到處宣揚亦既有年故所蓄之勢力早已可觀數年前湘粵諸省匪徒屢起變端官場均謂與革黨暗通聲氣是否雖未可必要亦不無可疑大抵皆係稍展手腕一試鋒鋩者嗣以未見勝利又歸沈靜至今乃重振旗鼓思欲償其宿願故一再闖禍大有此仆彼起誓不罷休之概竊觀近來革黨之行動索其來往蹤跡大抵均以南洋諸島爲巢穴其過渡廣州省城之中間地則以香港澳門當其衝故其黨員軍器等往往在由港澳來省之輪船中查出致被扣捕而其黨員之匿跡省城者大約亦不爲少因其容貌服式與常人無異故亦難於偵察然擲彈行刺之舉即因此而時有所聞是固深可慮者但其黨員之愈集愈多由於同黨之號召引誘尙無足怪至運動鉅欵購置槍械子彈且有徑向各國名廠訂購大批者則其手段之靈敏誠足令人驚嘆矣（未經敗露者無從揣測其被關吏查出之軍械往往價値數萬數十萬不等）其聲勢之大布置之密如此乃當局僅以尋常匪徒目之惟以逮捕格殺爲弭亂之不二法門行見揚湯止沸其勢將愈趨而愈盛矣是豈設計之善者乎改弦更張急有待於後日

逮揣將來革黨之作爲大抵不出二種之外一則施其擲彈暗殺之手段藉以驚慌官場擾亂大局然後乘其謠傳紛紜人心惶恐之時機以爲起兵大舉之預備一則行其據城虜官之激烈舉動以爲一舉大成之張本然此皆爲先植基礎徐圖進取之計萬一暗藏不發厚蓄勢力密遣心腹遍布各省要隘冀爲一地起事四方響應之豪舉則中原糜爛生民塗炭而我國大局將不可問矣每念及此實抱無窮之杞憂即使革黨形同宵小無若大之魄力然於風靜波平之頃偶施其炸彈轟擊之舉動亦足破壞秩序擾亂人心大非地方治安之福矣設或舉兵起事攻城佔地尤足爲地方之害如此次粵省自經革黨肇禍以來商市凋敝銀根緊急甚至貴家富戶相率遷避幾乎十室九空小小變亂之後竟成刀兵刼餘之象淒涼滿目元氣凋零設革黨之禍不自此而止則當地人民羣懷遷地避難之念紛紛遷居他處而繁華富麗之省城不將成爲一片荒土乎斯則不能不望當局速爲善後之謀者但革黨之來源不絕則禍亂永無肅淸之日且怨仇相酬幷無暫時寧息之望如前次孚將軍被刺後當道嚴申搜捕之令實逼處此激之生變遂有轟署擊官之舉自經此變當道搜捕愈嚴遂有今次炸傷李水提之禍此後搜捕革黨勢必倍加嚴厲即前日慰問李水提上諭中亦有嚴密搜捕毋得稍留餘孽之語則鐵騎四出探捕密布又將大起人心之恐慌矣但匿跡省城者究居少數固不難購線拿獲然一經捕戮同黨即萌報復之志而繼續暴動之舉勢必隨之而起如此報施相循永無寧日而地方治安之局亦將永無恢復之日矣

要之今日之革黨非尋常之亂黨可比根基鞏固聲勢浩大斷非搜捕殺戮所能絕其來源者語云殺以止殺適成相殺之局正今日革黨與官吏相持不下之謂也蓋國家藉以消弭禍亂者惟彰國法而施極刑使人惕於生命之不可保而引起其恐懼之心以冀不復爲亂耳然革黨中人大抵係愍不畏死之徒則國家施以殺戮之刑適足張其兇暴之氣而亂機禍線更將愈伏愈深而無挽廻之策矣故欲消弭黨禍以收拾一般人心使不致受革黨之煽惑爲最要然欲收拾人心又以實行憲政使天下人民咸出水火而登袵席爲最要蓋現今革黨起事均以政府腐敗官吏貪橫爲藉口故能號召衆人若不於此而爲根本之改革則革黨非特不能消滅其跡且將愈集愈多以爲將來大亂之階矣然反觀近來政府所行之憲政無一非專制之變相即無一非革黨藉口之好資料嗚呼禍變之來固有相激而成者吾亦焉能僅責革黨也耶

※專電※

◉電一

北京

內閣總協理今日（二十六）奉攝政王諭即着外務部將滿邊滇邊各項交涉近情詳細編列呈覽以備召集各大臣議籌對付

◉電二（北京）

內閣屢商錫良再任滇督錫堅決婉辭並致函某大臣謂治滇政策良與李經羲同一意見良所能爲者李亦能爲李不能爲者良亦不能爲邊患正急請弗輕易

◉電三（北京）

攝政王決計派大員赴廣東密查黨禍並將張督調離惟因慶邸所保之某督及某大臣所保之鄭孝胥均未愜意暫不宣布

◉電四（北京）

新任民政大臣桂春連日查閱新舊報律將嚴締報館

※緊要新聞一※

御前臨時會議紀聞

監國攝政王因十九日爲各部院衙門推班之日樞務較簡傳諭召集各王大臣特開御前臨時會議自上午十一時開議至午後二時始散探聞是日遵召與議者除慶那徐三大臣照常侍議外其臨時特召之國務大臣爲署外務大臣鄒嘉來陸軍大臣蔭昌海軍大臣洵邸民政大臣肅邸郵傳大臣盛宣懷學務大臣唐景崇及弼德院長榮中堂並召法制院劉院使及華弼臣閣丞先在西苑公所伺候旋至勤政殿開議屏退左右僅留監國親信傳事太監二人在外侍立關防極爲嚴密先由監國諭曰京內各部官制現甫脫稿已逾頒佈施行之期而外官制復因添派五省總督參議迄未就緒太不成事至改訂蒙古西藏官制延不編定何以衛藩籬而張國勢應速從事釐訂以便頒行慶邸對曰內官制雖已擬定外官制則頭緒紛繁權限之劃分殊非易易各省督撫屢爭中央集權相持不下滇督會請仍留邊省撫臣襄助督臣以防邊患是爲時勢所迫不能悉候中央命令並請擴張督臣之權其餘各該督臣尚未詳細電覆當再催促速即參議以便解決施行監國復諭曰西南邊患以滇蜀爲尤甚聯豫所籌各節尚屬適宜今自改設參贊以來日有進步是以西藏官制更應繼續釐訂期於明年頒佈施行慶邸又對曰西藏上級官制已定擬俟改建行省之時設置督撫各一員駐節前後藏即分兩省以資治理以下各官概照新章規訂惟實行改建行省之期擬請俟明年秋冬之間體查情形再爲辦理盡所以紓財力云云監國然之遂定議次提議滇邊滿邊中葡三項界務及墨西哥華僑償款事宜議至此關防尤密如何定議未能探悉繼則提議軍政事宜當經監國面交蔭大臣及洵邸電奏各一件諭飭檢閱核議探其內容一爲某總督請旨飭部協籌添練陸軍五鎮一係某大員條陳籌款擴張海軍之法計四十餘條經各大臣磋商良久未經解決即將該兩陳奏交洵蔭妥議奏覆時已一點餘鐘監國以慶邸患病方痊氣體尚未復元各大臣自晨進內侍議後亦未用膳因飭散議退至公所賞給該大臣等午餐食畢少息過兩點鐘始散

慈后諭催水晶宮工程

隆裕皇太后建築之水晶宮詳細情形已紀前報茲聞皇太后近又交諭內務府繼奎兩大臣謂皇上典學期邇所有水晶宮工程着該大臣選派妥工趕於月內告竣用備皇上入學講讀之暇臨幸游賞俾舒聖懷免生煩倦云云慈宮注意聖學良堪欽敬又聞水晶宮上中下三層均裝電燈玻璃牆壁及地板內亦均裝設入夜火樹銀花光明透澈誠從來未有之奇觀也

俄人隨心所欲之要求

俄人近日對於東省之壓迫日甚一日自陸路通商條約改正開始談判以來種種無禮之要求皆出人意料之外（一）國境問題須以黑龍江省興安嶺之分水嶺爲兩國國界（二）俄國在滿洲原有之權利須一律恢復舊狀（三）蒙古內外及間島各地俄國設置領事爲保護俄人在滿洲之

商業陸公使雖嚴詞拒絕多方對待俄人仍無退讓之意併謂中國若不允許即另有對付之法云云又俄人建築之東濟鐵路直貫滿洲縱橫數千里沿路兩旁數百里外森林礦產及其他各項權利悉被俄人所奪認爲己有該國政府近聞吾國正籌辦移民殖邊政策即飭該國駐清公使照會我外務部謂北滿洲之齊齊哈爾以東之平原海拉爾以西之高原並伯都訥以西及三姓以東之平原（以上均沿礦路兩旁出產最富）中國若欲以此等地方爲殖民牧畜地於俄國在滿洲舊有之權利有非常之損失應予以相當之對待以敦兩國邦交等語外務部以該公使實屬無理要求當即咨行東三省督撫速籌對待方法

亘古未聞之假預算

度支部以宣統二年之歲出歲入册爲宣統四年之預算案交付閣議已見前報茲聞度支部中人云內閣所議覆者惟將關於宣統四年修正籌備清單上所應辦之事約略估計爲之加入歲出册中而宣統四年之無閏餘則以宣統二年之歲入硬行平均爲十三分以其一分用於籌備清單上所應辦之事以求符合收支之數若此則不惟無政策之可言即明年之支出果需若干亦未預計但求備一例案提出於資政院仍如去年之敷衍過去則度支部之責任爲已盡矣

民藩大臣更動之內幕

肅親王熱心蒙政久有簡爲蒙務大臣之議因民政部對於國家行政範圍極大實操安危治亂之權又値革黨勢燄方張非對付得宜殊難望其安謐故朝廷對於肅邸深資倚畀不欲輕於更動近因倉塲侍郎桂春任事十年頗覺自厭遂竭力運動民政部大臣一席當道又有利用桂春之處議以肅邸出鎭蒙邊而慶邸謂肅王聲望頗佳遠適邊陲殊欠允協因即面陳攝政王令其轉任理藩部大臣至前任理藩部壽大臣早爲當道所不喜故改爲外任其所兼之弼德院顧問大臣亦於二十二日開去矣

學部不信教育會

中央教育會於二十日閉會之後學部唐大臣謂此次開會決議之件甚多應即採行惟各議員對於提出之案或逞一時意氣或以個人主持說理處雖極圓滿事實上不無窒礙因擬將各項議案通行各省提學使揆諸本省情形妥擬試行之法如其間果有礙難遽行之處即行揭其理由申覆本部以備核議緩行

京師近事

▲鳳山此次簡放廣州將軍事前無人知者茲悉朝廷因粵省變亂太多李準昨又被炸彈攻擊非派一知兵大臣前往不能鎭懾故慶邸在監國前力保鳳山簡放廣州將軍并云鳳山前日之所以開去近畿督練差使者僅因經手欵項未淸之故今日粵中急需知兵大臣鳳山足以勝任前日之小節似可不必深究云

▲世續自長資政院以來屢次奏請開缺朝廷以其立意甚堅有派恭親王繼任之意因恭王在禁烟大臣任內辦事認眞甚洽輿論今日廢置殊爲可惜想不日當有明諭也

▲八旗憲政急進會日昨特開臨時大會其會中議案以現在將屆選舉諮議局第二次議員所有八旗人士合格者甚多上期選舉之先各旗參佐領任意塡寫送交順天府以致未得入選者甚多兒屆第二次選舉除內務府外各旗應行入選者又未接到各參佐領通知似此任意剝奪公權擬先上書八旗二十四都統請轉飭各該旗參佐領照例通知以便屆時入選否則當聯合八旗人士提起訴訟以尊重公權云

▲滬杭甬路借欵一事蘇浙公司久持廢約之議郵部以該兩公司已各領欵礙難中止故遲遲不肯廢約現浙路公司已將所領一百二十萬先行具文繳還六十萬餘數隨後即繳故各堂已允俟欵繳齊即行具奏廢約至蘇路所領之欵聞將於收回淸徐線工料項下扣除云

▲蔭大臣近因全國陸軍官佐非陸軍學生出身者甚多若不稍示區別殊非重視軍人之道昨特飭司擬訂非由陸軍學生出身人員積資章程並給俸規則以淸界限

▲內務府此次查辦本府被參司員係照度支部原參情節辦理聞各大臣現已將營造廣儲兩司及奉宸院各司員等開列應得議處情節約在月杪移送內閣查議

▲使館界內巡捕阻止警官帶劍入界一事現經民政部此次轉咨外務部照會外交團據理爭論並證明警官帶劍入使館界內於外人有種種之利益現聞此項交涉已由外人認可矣

時評

其一

江督亦知財政困難負債難償乃欲借輕息以還重息借長期以還短期試問舍此別有良法乎

彼夫濫借外債者亦嘗一計及此哉苟償可借而不還者濫借可也於中取利可也無奈還本有定期交息有定期雖曰某實業生利可抵某路礦盈餘可抵不過託諸預想卒之生利不可必而償息且日增於是循環往復挖肉補瘡惟有借債還債之一法嗚呼國家財產有時盡外債緜緜無了期

其二

農工商部度量衡局成立年餘而所製各種器具堆積空房行且朽壞嗚呼吾不知此中又費去若干經費混過多少人員矣

雖然政府頒行之物類此者甚多何獨於度量衡局責之

小說

無名罪人（五）

（無名）

石勃又道據被告的律師說還許多的旁聽人內必有認識他的據我看來却是未必愛姑道這樣不知來歷的人無故定了他的罪却是可憐我看總要查明白了他然後再定石勃甚是反對說道那個等得及他倘然一直查不明白更一直不定他罪判的事到也可以只有這件鬧成了舉國皆知的奇案倘然我定不得他的罪我的名譽也有損了我是今年中預備升官的人如何好被他躭誤而且將犯人定罪是我們做檢事的職分愛姑聽了這番說話心中愈急面色愈青却又不能再說別語石勃只顧心中打算升官的事也不向愛姑再說默默地兩人同到了裁判所前只是人山人海裁判所前早擁滿了旁聽的人石勃便從檢事官門內走了進去告訴了掌廷的官吏教他帶了愛姑送至旁聽席中且說愛姑到了旁聽席上抬頭一看自己的坐位恰在最前的一方臨近犯人和律師之處這時犯人和律師都未到來愛姑便除去了面紗向律師座邊閒看只見律師座上早有了幾個年少紳士一見愛姑到來眼睛的光綫都聚在他身上這般年少紳士原來都是巴黎的貴家子弟因爲要看那審問時的情形所以與律師商量裝着他書記副手的樣子雜在律師座位裡的愛姑被他看的害羞只得低着頭獨坐沉思旋聽旁人竊竊私語一個人道今日的裁判便是檢事石勃和律師黑兒兩雄相鬥定有一番口舌的大戰

法界歌舞台

閏六月二十七夜戲

丁長勝 周月明 林步瀛 ▲南北斗 ▲六部番 ▲蕩湖船

張台鳳 黑風帕

李玉奎 夏桑坡 筱蕙蘭 李順來 ▲桑園寄子 ▲舉鼎觀畫

張桂軒 碧月花 小玉花 雙翠屏山

三麻子 （徐策跑城）

張雙鳳 趙慶祿 焦桂利 小桂春 小國芬 曹春珍 郝云榮 馬俊仙 陳俊廷 ◀（特頒手拿好戲）▶ 綠牡丹

美商大富貴登樓三角 正廳二角

▶三馬路大新街口春貴原址◀

念七夜禮拜四聘京都超等文武藝員特頒手拿文明好戲

林鳳琴 汪云奎 沈翠芬 探寒窯 沙陀國

呂小山 燒骨計

十三旦 特頒 遺翠花 挑華車

金月英 好戲 金月安 賽燕飛 新

金秀 山驛

郭鳳仙 一陣風 小春燕 草上飛 飛來鳳 小鴻飛 張鳳山 心小蘭 金錢豹

三月英 金月芬 馬桂芬 雙沙河

文明大舞臺

念七夜戲准演日戲每逢禮拜六禮拜日准演全部藝員一齊登台

小髻仙 廖連卿 萬盞燈 沈月來 沈韻秋 王永利 小桂枝 云中鳳 白文奎 小金紅 搜孤救孤 大少爺 孫 坤 劉 華 吳鳳 鳴 廖 連卿 舉鼎觀畫 溪皇莊

呂月樵 王鳳山 納紹先 路遇 太后

小子和 何家聲 劉燕來 權 小月登 沈壽泉 萬如和 趙子樵 小月奎 呂文利 白永秋 王韻秋

賣身 投靠 夢遊上海

何金壽 納桂枝 小紹先 何家聲

商辦新舞臺

閏六月廿七夜包廂官廳一元正廳三層樓四角二等二角三等一角

小髻鳳 索連仙 小桂芬 筱奎芳 許奎官 范連奎 紳商 三義 洪羊洞 玉瓏玲 歸位

薛瑤卿 趙文連 小連生 馬飛珠 邱蕊卿 九更天 僕報恩 主女案 殺鍘 投試 鳴冤

張順來 賽魁冠 夏月潤 許奎官 王益芳 李仲麟 毛文琪 趙來香 夜盞燈 七月珊 夏保成 小步青 林連昌 林 新添對木山景 新排 改良 伐子都（大戰惠南王） 情節新戲 全本賭徒造化

寶善街丹桂茶園減價正廳一角

廿七夜戲特頒全班超等文武藝員各演改良雙齣好戲

小雙處 董祥奎 小云仙 ○蓀武 封官 桑園 寄子 海潮 唐三 小麟芝草 天（徐桂鳳） 靈芝瑞 寶 金玉梅 白聲雷 一文奎 張文艷 張少泉

汪昭云 上海新 小云開 謝頭二 小仙云 李奎官 本

董聲雷 一祥奎 白玉梅 張文奎 張文艷 張少泉 羅芝草 靈天

珠寶 收牧 犬 美維（汪昭云） 雪梅 吊孝 觀畫 跑城 殺和 和 尚

迎貴茶園 夜戲 正廳二角 包廂三角

念七夜特請超等全班文武名角日戲逢禮拜三六新裝電氣風扇

王福祿 張和泰 張月樓 彩上 三李奎 黃菊林 奇來 葛鳳翁 永玉 小張 譚培 仙舫 月明 寶德 張俊 譚壽 四張 一李 雙割髮代首

除三害 乾元山 彩頭 公堂 自火棍 演中劍 木 獨關 兒 望

英商羣仙茶園

◀念七夜戲正廳每位洋三角▶

小榮祥 蓋七省 陳長庚 花永梅 馮子官 小奎花 紅菊琴 王雅奎 賽勝鳳 一陣處 金官 小奎官 紅菊花

浣沙女 三疑計 獨木關 二進宮 拾玉鐲 盜靈草 三岁 徐仲 本魯

鳴盛梨園

（閏六月廿七禮拜一日戲停演）

● 夜演改良頂好聲頭 ●

（賊仔現官身）

（妓女陞夫人）

（少奶降使婆）

○改良優界最著名特色花旦○

鄭君可

超等名譽藝員

鄭錦圖 公蟄 文霍彬 梁俠儂 姜雲俠

第一絕妙首本

○全班新舊名角分配全演○

○快看○快看○快看○

是晚新齣原頭而其嬌前更儂文莫唱校……

鳴盛梨園

（禮聘廣東改良著名藝員客串）

◀最著名特色花旦▶

鄭君可

名譽藝員

公蟄

小生 男女丑

鄭錦圖 梁俠儂 霍文彬 姜雲俠

◀准廿七夜登台特演▶

賊仔現官身 妓女陞夫人

著名改良小武

梁公偉

◀准廿八夜登台特演▶

許家莊招郎入舍 三華店俠封贓官

青浦人士參

此參由御醫陳蓮舫徵君等發明爲滋補要品百病咸宜……

3697

協記
丹桂第一臺

擇吉於七月初二夜開演

林步青 朱連魁 田永奎

今日演慈善園會展期一日一青等律到場日夜獻友凡吾來賓同義盛舉無任歡幸某等不敢收受雁資廿五日崇大善士獨臺賞洋如數送臨時收捐處役入募捐箱內謹謝

B3694

(張家花園)

慈善助振會

二十七日展期一日日二點起夜三點止復承珍藏家女界續送琢列品物復添音樂餘火三四班再添茶座以恩來賓

華洋義賑會謹啓

張園

閏六月初九夜起

每晚開演電光活動影戲

(並改唱崑曲每位二角)

逢禮拜三六夜

加放東莞五色焰火

(每位加一角)

B3216

禮拜一拍賣

魯意師摩洋行

始創自同治十三年即英一千八百七十四年

於廿七日二點半鐘在本棧拍賣會議雜色織花洋紗俠女圖素泰西緞色花羽綢晉隆黃邊泰西緞和記誅仙陣色花呢元色泰西緞百利色洋羅提成光花標花羅衣公貝老蓮新花標色白花羽綢元亨色泰西緞八美花綢綢豐泰白花羽綢九隆元藍灰條子羽紗人蝶厚呢灰色花擴子緞等貨此佈

魯意師摩洋行啓 D28

禮拜一拍賣

鐵路應用銅鐵器等

瑞和洋行

准於廿七日下午二點半鐘在麥根路洪北滬寧鐵路材料處內拍賣鋼鐵橋料新電管報器具銀箱吊貨機器一部水記號鐵柱銅鐵螺絲鐵條陳紫鋼條紮鐵絲千片鐵墩滅火機器大小鐵爐電氣風扇石面湯爐磁馬桶被單帳子鐵毯另物等不計如各客欲看者隨時可至滬寧鐵路車站寫字房問明趁車至該處觀看屆時准二點鐘到車站趁車至該處面拍可也此佈

B3528

禮拜一拍賣

木器什貨

准十二點鐘拍賣機器汽車

金和洋行

准於念七日上午十點鐘在本行拍賣上等木、油木三扒架酒架大菜檯椅書櫥信箱帽架衣鏡冰箱大櫥房間式書檯椅牌檯搖椅藤布大椅沙法寫字臺椅大小鐵床雲白銅水烟袋黑絲線鏡八音琴戲片剪髮器印字架十六匹馬力五人坐大汽車一部又**四人坐**六匹馬力**汽車**一部大號**密而臘保險銀箱**字來路大來路皮箱四只以及香餅酒四格白蘭地皮酒牛油糖等一應什物不計此佈

金和洋行啓 B3981

禮拜一拍賣

回祿貨

壳件洋行

始創自同治九年即英一千八百七十年

准於本月念七日上午十點半鐘在本行拍賣日前新江路五百九十號門牌廣馨居皮炭搬來餘剩子橙子碗蓋杯盆鍋爐各種衣服照牌鏡子冰箱洋水龍一支裝修並一應生財器具什物等不計此佈

壳件洋行啓 D533

禮拜二拍賣

頂上古董

魯意師摩洋行

始創自同治十三年即英一千八百七十四年

准於廿八日十點鐘在本行拍賣由密司鐵及道並**某客來頂上**歷代並本朝康雍乾道嘉咸各窯古磁古銅玉石水晶一應大小花瓶盆碗茶盃酒鐘香爐圍屏鼻烟瓶八物神佛一切各種文玩陳設花名不計可於二十六日二十七日任人觀看此佈

魯意師摩洋行啓 D127

禮拜二拍賣

貴重地產

魯意師摩洋行

始創自同治十三年即英一千八百七十四年

准于廿八日下午四點鐘在本行拍賣地皮一方坐落華德路大終揚家浜中間CB第四千五百零九號DAC第三千八百九十九號其地形式極好相近方形面前約一百五十尺在華德路照契十畝○○一釐五毫如要知詳細並看圖樣者請至小行可也此佈

魯意師摩洋行啓 D114

禮拜二拍賣

奉公堂諭

貴重地皮

壳件洋行

始創自同治九年即英一千八百七十年

准於七月初六日下午四點鐘在本行拍賣地皮一塊該地坐落在東有恆路朱家木橋小菜場對面計地四畝零，釐七毫會在英署C第三千二百三十註冊B七號第四千一百九十五號其地方式近馬路如造中國房屋等**極爲合宜**欲知一切詳細等請至小行面諭可也此佈

壳件洋行啓 D324

周覺非知命

命理至微非道學士難窮其理僕習視三十年自省庸劣所得膚淺第嫌小道必有可觀大言欺人未免自愧茲因禁居無事假此消遣起碼五角外埠郵寄原局即轉心平愛矣請書試之應四馬路石路兆貴里鼎陞棧早晚從便

B3151

禮拜二拍賣

公平貨不限價

瑞和洋行

准於念八日上午十點鐘在本棧拍賣公平淨貨桂帽店九宏長壽宮輕羅小扇長江會綢花圖鋼雀台象畫場家將捷報帶封八陣電氣豐同津百子高升呂純陽北地胭脂二仙散葉吳后進宮九財童發財萬紫千紅海上名妓歲朝清供順風大發綢莊來鳳橋五童子三友雙得利賞牡丹門百草練軍台豐年漢宮春曉成親四子高升紅玉得勝登仙草九龍童雙蝶仙四人鳳八槍花牌龍鳳小花園冊子全歸富貴樓四人虎夢筆生花鴻運大發元寶鷄一品香代軍孔雀過新年馬上侯九金魚鶴童打麵缸萬年如意天官人鳳雙人鳳各邊元羽綢人鳳色素羽綢萬紫千紅脫壽劉海尺六元絨長壽宮豐年北地天賜黃金脫壽順風大發門百草輕羅小扇元西緞九鳳古錢六子高升元冲西緞元寶鷄大紅洋藍棉呢五童子裏子綢萬紫千紅絲羅緞雙得利甘露花羽布六子高升花羽綢八龍三寶人馬弓御球三佳人鳳三正藍跑鹿八打虎三德飛球奪錦劉海三萬天官如意八皂三正八槍三皇三下三S十一磅半人搶三下十二二磅人搶三久三X三寶八其三S八斧三P人槍三治八槍三昌三立細布十五磅十二劉海十四磅八劉海六劉海一四劉海雙劉海十二磅四人魚雙人魚十五磅十二藍跑鹿八藍跑鹿六藍跑鹿四藍跑鹿龍鷄飛球奪營彩石雙得利雙花圖得利雙小八點炮三友龍鷄IA圓馬頭七磅英魚原布花獅球粗斜七磅鴻運大發三成八磅歲朝清供三高洋標三磅半至六磅劉海人虎號紅標萬紫千紅三正祇壽三德三正漂洋標玫瑰花三幸雙得利十二金孔雀九虎童八槍八陣三寶童鶴三和彩石磁吉祥如意劉海三興北地咽脂呂純陽豐年雙蝶仙鶴童回京圖寒山寺雙小人點炮[illegible]•4640天官五金鷄八金鷄飛球奪巾說壽綠八鳳藍跑鹿藍雙鹿紅雙鹿獅球三嶋鴻運大發三英永慶三正三廣三磅戰長沙漂布等所拍各貨均限二禮拜出清所拍之貨均是淨貨倘有零點一律拼料此佈

B3677

貴重產業 賤價出售

今有紅磚洋房一宅計四間並東厢室磁磚洗浴間以及後面小房間四間坐落下海廟地山路第三十四號A即茂海路後面內有自來火電汽自來水小花棚以及地皮一畝倘合意者隨時可至該處觀看然後請駕臨江西路四十五號魯意師摩洋行買辦房面議可也此佈

D441

禮拜二拍賣

淨漬貨及釘子鐵器

壳件洋行

始創自同治九年即英一千八百七十年

准於本月念八日下午二點半鐘在本行拍賣各式**釘子一百餘桶**鐵馬三腳十担洋條頭一捆鐵絲數担平白頭三箱芝蔴一小条皂二十箱線鏈十打牛奶二十箱並一廳另星什貨等不計此佈

壳件洋行啓 D131

禮拜三拍賣

瑞和洋行

准於廿九日兩點半鐘在本棧拍賣仁記花瓶禿醬雜色企呢辭丁山元色芝蔴呢武則天色花羽鋼華記元寶鷄元西緞裕昌順全隆黃邊元西緞魯林五路進寶禿元冲絲羅緞八磅冕月紅標惠大色綿地花布色洋綿紗公平萬年如意色花材綢好時紅棉呢百利雙鳳彩鳳色洋綿紗六龍頭藍地白花雙京印標禮和單雙飛龍斜文怡和虎松細布**裕豐**松子花其八槍三D如寶盆班馬藍**細布新**卅餘包不限價好華進八字**旗昌細斜**實色素材綢斜太五老色花西緞米也八四原布積漬盛信十磅仙童圖十二磅演劍圖市布六包餘貨不計此佈

B3690

禮拜三拍賣

漬貨

魯意師摩洋行

始創自同治十三年即英一千八百七十四年

准於念九日下午二點半在本棧拍賣破光片大箱鹹水卅箱手照橙十箱飯鍋念箱湯磁湯更一箱术鑽五箱湯磁花盆五箱三光燈一箱皮鞋皮袋珠羅布面盆架紅白洋鐲數十箱一應傢子貨什物不計此佈

魯意師摩洋行啓 529

禮拜三拍賣

魯意師摩洋行

始創自同治十三年即英一千八百七十四年

准於念九日十點鐘在黑獅路第念三號即巴子路內拍賣書樓大殮間房間厨房一應木器洋琴什物不計念八日可看此佈

魯意師摩洋行啓 D30

元芳洋行

(每禮拜四)

不限價拍賣疋頭

本行創設在上海已四十餘年專運英國名廠各種疋頭來華按期於每禮拜四上午九點半鐘起在本行不限價拍賣後列著名本牌各貨歷來悉遵章永無更改按期刻貨有目錄諸貨皆列明簿內遠近貴客有欲拍賣須看小樣者請至本行各色可也謹將拍賣各貨列後各色羽毛嗶嘰元色羽毛綾元色泰西綢元綢染色素羽綢各磅洋紅標市布原布洋標細布細斜紋白竹布漂標布等

上海英商元芳洋行謹啓 424

禮拜五拍賣

肥皂廠及地產

瑞和洋行

准於初二日十一點鐘在本行拍賣長餘肥皂廠一所坐落在浦東張家浜南而照方單計地二畝九分半以及房屋生財做肥皂機器等不計各客欲拍者隨時可至議處看明届時至本行而拍欲知詳細請至本行詢明可也以上之廠連地均歸一莊拍賣且可立即開辦惟拍後須付現銀此佈

瑞和洋行啓 B3681

(退租聲明)

茲有本號南首二千六百八十號二千六百八十一號街房兩幢前租與允和銀樓開張不料該銀樓於今春業已閉歇房屋早經下租今因本號另召別租不便兼顧本號之屋本係樹德公司之產故所今將街房兩幢仍與樹德公司管業聽憑公司另召別租如欲租者向三泰碼頭樹德公司去租可也自此前後一切料葛之事均與本號無涉恐未週知特此登報聲明

虹口棄天德堂啓 B3693

南市大屋召租

面南大公館一所車馬直達問豐記馬頭裏衝培遠山房陳宅

3696

(遺失派司)

茲有太古輪船GLENROY於英一千九百零八年七月念五號進口A&B R&S嘜絲絨七件內有五件派司失去經向新關說明作爲廢紙特此佈告

辦茂洋行白 C444

GE NERAL EL CTRIO Co.

of New Yo h

慎昌洋行廣告

啓者小行現經理英國電器總公司一切事務奉天亦歸小行經理此佈

圓明園路五號 D13

大清宣統三年辛亥
閏六月廿七日二張

申報第一張後幅

西歷千九百十一年
八月廿一號禮拜一

老牌品海
香烟
久已
膾炙人口

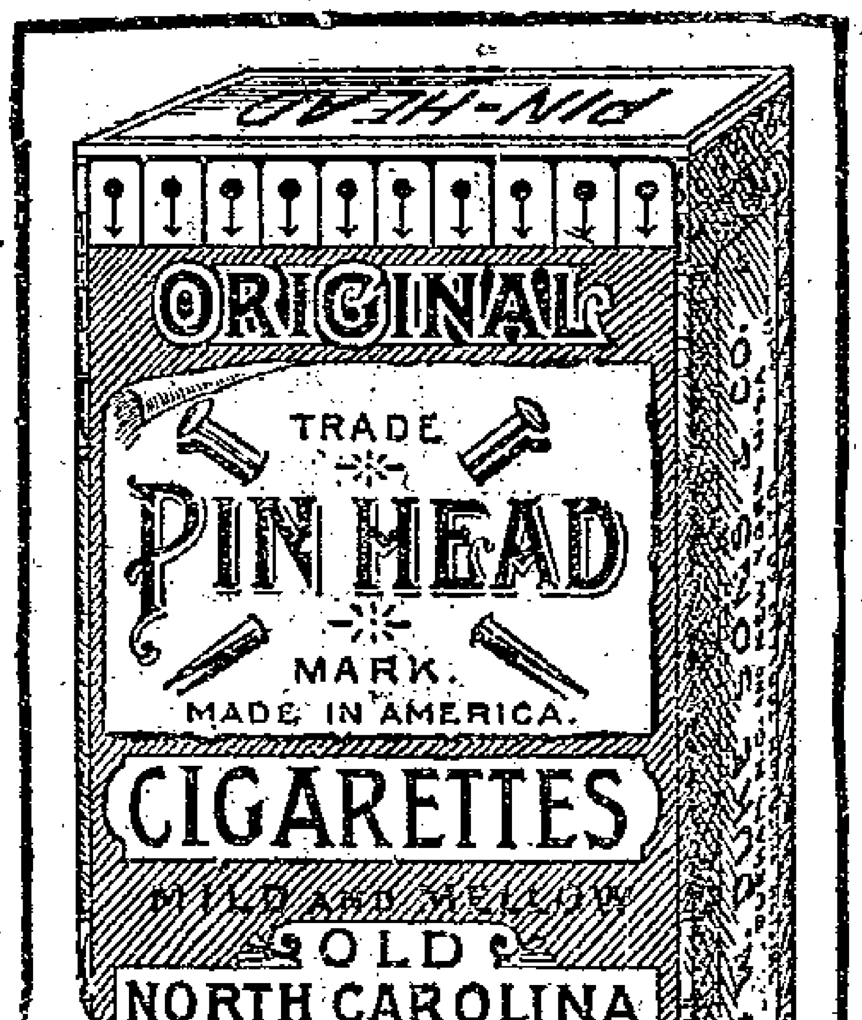

B..d71

緊要新聞二

廣東李水提遇險三誌

粵省李水提遇險一事迭詳本報茲承粵友函示近情彙錄如左

▲**陳敬嶽被拘狀況**　行刺李水提之兇手陳敬嶽已被拿獲經見昨報茲悉當被拿時該兇手尚執兩**炸彈**以手巾包裹如呂宋烟箱狀當巡警上前拘拿該兇**神色不變**謂大丈夫造事斷不規避汝等**不必動手可隨爾前去**云云昨日在緝捕局審訊時所**供亦與前**日畧**同**并謂在省無地棲止時在**娼寮憩宿**聞張督已將供詞大概電請閣臣代奏矣

▲**二十日又演虛驚**　當**二十**日**下午**六點鐘時城內廣府前**雙門底**一帶忽又喧嚷異常紛紛**關鋪**行人以爲有警又四處**狂奔**巡士無法制止**吹笛**告警風聲鶴唳事爲**水提行台**所聞亦疑**黨人大隊**來攻各兵紛紛**攜鎗**出門**嚴陣**以待後知有誤始各收隊回去聞驚擾之始係因**哨弁李雲龍**前在某處犯案由營務處綑赴法塲**處斬**路出歸德門**沿途**之人**誤**爲即行刺水提之**陳敬嶽**擁簇**往觀**或**疾走**追看路人見兵勇如此之多又見多人奔逐遂以訛傳訛疑爲**黨人再舉**云

▲**李提被傷後手諭**　前日李水提被炸傷後經達醫生將炸彈餘賞取出聞當傍晚時在床上**執筆**作**手諭**囑咐幕中辦事人員將手諭繕**呈張督**探悉如下（一）該**車衣店**未必知情不必**牽累**左右鄰店舖更屬無干不必**追究**若因此事牽累余心更覺不安如死必增罪戾（二）余所避**店舖**甚好應**嘉勉**之（二）當時**受傷**之護衛**兵士轎夫**應速爲**醫治**其出力**獲匪**者亦應酌加**賞犒**（一）東一區所獲之**陳匪**應究同黨幾人是何處人何等人至當塲擊斃者有無**誤傷**應查明

▲**雙門底商民之被累不堪**　十九日革黨在雙門底下街謀刺李提時係在車衣店門口遂將該店東**盧頌明**一名拘押南海縣乃盧頌明押至縣署時即行**釘**上脚**鐐**王令回署後在簽押房鞫審供詞若何外人不得而知未幾又傳**盧**某之**子**及**店伴**到縣詳訊旋知**無辜牽及**即於是晚將盧送回坊廟以省拖累聞雙門底**街坊**是晚亦集廟**公議**以**兩次亂事**皆在該街坊衆被其蹂躪不堪事後謠言紛起各行生意冷淡**損害**不知凡幾今日無辜**傷斃**已有**數人**又將商人**捉去**每遇營勇前來則入店**搶掠**應稟當道維持云云未幾適見縣署將**盧送回**至翌早又見**巡警道**派南番兩縣到各店**查詢損失**當即郵給賣書譚某及各小販共銀六十餘元衆遂將聯稟罷議云

粵民決心爲政界後盾矣

葡人違約擅浚九洲洋等處海道迭經香山人士稟電紛馳力爭無效近以粵督奉飭撥派水陸軍駐紮阻止**粵人**聞耗全體**歡呼**現香山各團體及省港各團體**派員約赴**香山勘界維持會**籌商對待**連日**秘密會議**某君痛陳葡人橫暴由租借而侵佔既已佔陸復圖佔海此次所浚海道均係我國領海全粵門戶倘被佔踞海權一去門戶盡失粵人惟有束手待斃諸君既負維持責任務須始終勿懈摩厲以須務**爲政界後盾**不可游移顧忌至爲他人奴隸等語聲淚俱下**全座皆泣**於是有持猛烈進行主義者有持要求政界宣戰主義者議論紛如均存**保國保家誓死勿貳**之志隨決定分兩部辦法一**幹事部**員額以某十人爲率由香山各團體担任舉定某團體某君爲部長一**運動部**員額以某十人爲率由省港各團體担任舉定某團體某君爲部長兩部均以**務守文明**嚴守**秘密**爲宗旨所有兩部暫時經費由各部員自行籌備不另捐集當經全體贊成切實担任即以本月爲兩部實行分任期議決後各團體遂分道而散

皖南大風災紀詳

無爲　無爲州自**五里碑潰決後**災民均麕集於臨江大埧之東塲圩上搭棚暫棲候賑不意**十六七兩晝夜**狂風暴雨逃避不及風捲浪冲計**淹斃災民二千數百口**張家蕩等處共積**浮尸五百餘口**無人掩埋臭氣薰天又北鄉**石澗埠**亦同時**發蛟**水高一丈有餘**冲斃人命六百餘口**捲去災民蘆棚不知凡幾哭聲數百里不絕有**三壩**者計長六十里是日亦極危險幸官紳趕往**搶救**以**全力抵禦始得保全**蓋此壩關係七邑較五里碑尤重要也

當塗　當塗縣於本月十七日又遭風災大官圩查家灣等圩堤**全潰**災情極重日來該縣城鄉自治會報告皖南義賑公所書詞極詳採錄如左　日前皖境災情已邀洞鑒無如災難未已突於十**七**日**午後東北風**狂發驟雨如注半晝一夜勢不稍殺三**更**以後轉**東南風**其勢更猛且潮頭加長人力難施致**大官圩查家灣**等處同時**決口五六十丈三四十丈不等**計全境圩埠

得田六十萬畝淹沒無餘人民三十餘萬資生無託近日雖由華洋義賑公會給發餅乾五千九百磅然當時係指南北兩門已潰者求放急賑乃運到之日適遭此厄則此件尤有難於辦理者分之則不足者多聚之則偏枯尤甚應仍請指示方針俾知所從事至以後得蒙分潤極形渴望務祈鼎力維持多一粒卽多救一人則敝境三十萬哀鴻皆大善長一手所活矣再有聞者敝境向有金柱凌雲黃山三塔是日大風時直將凌雲塔吹平黃山塔吹塌其他屋瓦皆飛蘆舍漂沒淨盡如此風力試問圩堤有堅過實塔者乎則敝境漂泊之情已可想見至因被風破圩損傷人口數目俟調查確實後再行詳報

和州　和州此次水患收成毫無災民遍野乞食無方而入於溝壑者不知凡幾哀聲震地慘不忍聞雖經地方官請欵賑濟奈財政支絀杯水車薪於事無濟現經該州**自治員紳四處勸捐辦理義賑**以期普及而救民生聞皖省富紳巨賈憫念桑梓之情**助賑**者甚多惟**商會**尤爲熱忱出資於省城各麵坊定購**團餅**(俗稱侉餅)數萬枚並携帶**銀洋**前往該州災區散放矣

※分類新聞※

※政界※

陽春仍隸陽江　廣東　○粵提法司批蘇培桂等呈云陽春縣復隸肇慶府前經藩司衙門詳明仍隸陽江直隸州在案未便紛更至州縣選舉例有定期所請將選舉事宜先歸肇慶府辦理實屬無此辦法碍難率准仰陽江州卽飭陽春縣查照定章並將選舉事宜妥速辦理毋逾期限干咎

更改文書程式之部電　長沙　○湘撫楊中丞前據城鎮鄉議董各會呈請更正文書程式一案當經電請民政部核示在案茲聞已得電覆謂自治文書程式已擬改正一俟具奏卽行知照現仍應查照定章從速辦理等因當卽札飭自治籌辦處轉飭遵照矣

造幣廠接收電銅　武昌　○武昌度支部造幣分廠鑄造各種新式輔幣需用電銅前經改訂幣制大臣盛宮保向三菱公司訂購五千担昨已由岳陽輪船由東轉運一千担到漢當經該廠提驗過江以資應用尙有一千五百担日內由南陽輪船裝到其餘二千五百担須西歷九月間方可運來幷聞此項電銅於訂購時共有一萬石以五千担歸天津總廠所用

藩司裁科節費之計畫　江西　○贛省藩司衙門布政公所原分總務稅務田賦銓叙會計制用六科事務極爲繁重辦事人員比較別所尤多用款固屬浩繁現奉部咨裁減經費經劉雨山方伯决議將銓叙科裁併總務科會計科裁併制用科以資節省現已定稿詳院咨部矣

應藩司之替人揭曉　蘇州　○署理蘇藩應季中方伯自經御史陳善同奏參後奉諭撤換其蘇藩一缺齊耀琳未到任以前着張督遴員奏署等因已記前報茲悉江督張制軍接到電諭後立卽遴委江南交涉使汪嘉棠前往蘇垣署理藩篆業已電請內閣代奏並分別下札飭遵矣

※軍界※

整頓邊防警務　湖北　○鄂督以施南鶴峯毗連川陝素爲鄂境邊防重鎭現在綠營全裁防隊力薄除暴安良全恃警察惟該處巡警雖開辦有年而尙難期得力昨特專札該府廳督同地方官紳妥籌款項添募警生照章設所輪番教練並飭巡警道規訂邊防警務章程參用馬巡以期靈捷一面由道加派督轅特別警察隊教員劉憲璋及七品警官晏安瀾前往施鶴充當警務長兼教練事宜原派警長改充巡官以資整頓而專責成

督練公所開辦內容　江西　○贛省新軍尙未成鎭現在開辦督練公所照章減定七成用人業經軍事參議官張道季煜開摺呈院委派共有二十八名之多尙未發表聞籌備科長委候選道宋某糧餉科長委丁憂候補知府張政慶軍械局長委候選道許瑞測地分局長請部札委鍾光琳惟該所一切人員薪金馮撫初意照章實給五成而軍事參議官張道要求八折實發事因庫欵支絀尙待會商藩司再行定議

求加軍港地價　寧波　○象山港海軍購地處因定價太廉曾經居民稟求加價經吳委員邀同紳耆議定每塊加洋十元在案事後該處耆民等又以未足續稟加價吳委員閱稟後大不爲然諭俟詳稟海軍大臣核覆後槪照莊册給價惟居民以爲斯言果眞吃虧不少日來頗形恐慌

蘇撫循例派員監放餉銀　蘇州　○蘇撫以現屆發放閏六月分水陸各營餉銀之期特派委譚大令傳霖赴內河淺水艦隊仁勇等四船督練公所科員朱綬光赴新軍馬砲工輜各隊杜大令仁幹赴飛划第二營周大令燾赴飛划第四營畢大令培先赴飛划第五營分別會同各該營官逐一監同點名放餉以覘有無缺額等弊各員奉文後已分別前往監放矣

※學務※

學司維持女學　湖南　○湘省龍陽縣官立女校其常年經費原由該縣育嬰堂惠元堂經費內撥給嗣經前署縣孔大令集合紳士公議改撥樂徵兩櫃租捐以作該校常欵本年因水災之後錢糧減收復經教育會自治公所各紳董議定加撥禮字櫃租抽收未及三月又經邑紳夏君煥鼎等議請停收以致該校常欵竭蹶萬分昨由校長易紳璿等具稟學司懇予籌濟黃署使以該校興辦有年瞬屆畢業歷年成績尙屬可觀地方學務本在範圍以內旣經該紳等提議於前自應維持於後爰卽飭令該縣迅卽召集教育自治各紳秉公妥議總期於學欵不致虛懸地方毫無擾累是爲至要

學界禁吸捲烟大會紀事　杭州　○杭垣學界於二十五日下午假座蒲塲巷高等學堂開成立大會各校主任到者百餘人三時開會首由會衆公推汪君曼鋒爲主席錢迭士君爲臨時書記汪議長就席後報告

本會發起原定於七月初十日開成立會現因各校暑假將次開課故特改於本日舉行應請諸君先將簡章加以討論旋經衆議定全稿爲十一條公議本會成立後選派會員二人或四人携帶白話演說各稿等分赴各鄉鎮演說烟害現在先將章程委託各地城鎮鄉自治會詳晰宣講廣爲勸導

實業

南潯鐵路股東又將開會 江西 ○贛省南潯鐵路無款辦事已經年餘外間嘖有煩言現因借債問題與部辦問題兩俱成熟路總劉浩九觀察主張部辦藉資卸責而董事會因爲股本已多力主借債保全商辦名目以致內部爭競極烈現在劉總理由京還贛預備開股東大會以解決此問題再行呈院咨部定奪聞已定七月十六日起至十八日止召集全體股東在百花洲沈公祠開特別會議矣

贛撫保全茶商之政見 南昌 ○贛撫馮中丞札勸業道文云案查本年四月間據義寧州職舉楊春華等來轅具呈該州改良茶業公司種種弊害當經批道飭州稟公查復迄今未據稟覆復據貢生楊懷清等具呈前來即經批示在案卷查歷年該州改良茶業公司僅收捐欵七千六百串本年春夏收到八千四百串據該貢生呈稱施散肥料數十萬觔究係何物料值錢若干於茶樹能否獲益山戶是否願領名爲公司即當遵照公司律辦理該公司性質是否確合凡此問題亟應解決若山戶未受改良之利先蒙抽捐之害亦復何取查該州紅茶名聞天下嗣因洋裝日盛華茶日減亟謀改良該貢生宜如何激發天良爲小民謀進步乃互訟不休是何用意且改良豈止肥料一端採摘烘焙也裝製箱盒也中西文商標告白也該貢生曾研究及此乎而徒囂囂之與異己者爲難爭權利耶盡義務耶該貢生身爲師範任辦實業清夜自思能無愧衾影耶該司道等一併錄批飭該州詳晰查明稟復杜牧(璘光)老吏在州日久務須破除情面將兩造明晰審訊擬定辦法稟復核奪總之爲保全茶商謀公益則可爲一二紳衿營私利則不可毋使該州造成無黑白世界以苦累我小民也

旅客糾衆搗毀輪局 杭州 ○錢江商輪公司本年添購快輪組織各埠分局旅客稱便本月初間有孔姓旅客由杭搭輪赴臨浦當在南星站分局交明行李若干件方擬開輪孔某檢查帶物失少賬籃洋傘各一具據稱籃內有遺參四支銀錶兩隻英洋八元及另件等物即經該局經理人偕同孔某投報江干警局一面電商探訪公所立時履勘限期緝捕乃孔某回臨後時向臨局間訊並由該鎮商會投函詰問總公司自知誤在分局慨允賠償惟請寬限至七月望爲期如果人贓無着照章理處當派職員丁君赴臨和平商榷詎孔某不允磋商並肆意斥辱突於十九日晨刻糾集就地無賴五十餘人各執器械將該鎮分局盡情搗毀毆傷職員丁某等數人防營馬哨官聞警馳往彈壓亦遭毒毆幾將辮髮扭斷局中銀錢器具及各友衣飾搬搶盡淨甚至某職員手帶金戒亦被捋奪郵政包封同時被掠該無賴等受孔某指使憤猶未洩分黨守候上下游將是日快班之恒寵輪船及江安拖船半途截回意在搜搶幸防營見勢危急鳴號出除該輪始得保存惟職員丁某受傷過重咯血垂危經該公司馳報地方官一面電稟各憲力求保護昨日復由總經理鄭君詳稟勸業道請爲核辦矣

雜記

鄂督飭抄史革牧家產 武昌 ○前辦老河口籌餉局委員史直牧謙虧欠公欵三萬餘金日前經鄂督奏革押追已紀昨報現悉史革牧患病頗重入縣署後肝氣益發病愈增劇然以負氣之故猶自草稟稿上陳督院略謂革員入仕三十餘年兩袖清風家無儲積自問上不負大府下可對小民今老病且死借貸無門其意大有以身命抵償之意鄂督見而大怒立飭首府縣於日昨會同後區警長至候補街黃家巷該革牧公館將眷屬人等一并逐出所有衣物器具查點封鎖以便抄沒入官變價償款並將其二子帶至警務公所收押以備該牧故後責子清還地步聞該牧在差致虧原因實由襄河一帶迭受水災商務蕭條致稅捐不能足額並非出於私虧現官場知史爲人者莫不惋歎而釐差諸員尤有兎死狐悲之感

搶劫軍裝犯正法 蘇州 ○蘇省飛划水師第二營中哨哨弁明得勝因震澤越獄逃犯尚有九名未獲故連日四出偵緝日前偵悉上年搶刦飛划第二營師船軍裝洋鎗案內要犯高三匿跡太湖邊一帶當即跟蹤追緝至浙江秀水縣屬新河地方將高三拿獲解省送巡防營務處經該處軍事裁判員陳大令玉司馬會同提訊數次始據供認搶刦飛划營洋槍不諱旋即錄供稟奉撫憲飭派左提法司會同營務處洪觀察審明稟辦左法司即於本月二十四日赴營務處會同洪觀察提犯復審供詞無異當即稟請將該犯高三照軍律即行正法即奉蘇撫程中丞飭發令箭派委吳縣吳大令監斬立將高三綁赴黃廢基校場處斬矣

怪聞

愈柏

僧曰此畜專殘生命不食何待吾食一命其所保全者多也蓋僧異人日必殪一虎以爲食柏大奇之遂乞僧傳其技僧敎以劍術久之頗有所得顧柏雖居僧所而念父綦切一日請於僧僧曰可矣但路途少遠耳柏曰僅一日程何得謂遠苟得見父雖千里不憚也僧笑曰已千里而遙矣乃敎以御風之法柏乃辭歸僧送之渡溪曰三年後待爾於此柏遂歸見父困頓如窶人狀相抱大哭父亦哭蓋柏行後王氏仍與甲往來䙝父不以人齒少拂其意動以鞭撻從事父不敢言飲恨而已今見柏歸愧惱交集王聞父泣操杖奔至將欲撻父柏怒叱之王見柏神氣凜凜鼠竄而去柏追而摽之令之具食王拭淚立辦自是小有不順柏即以王之待父者待之王雖敢怒而不敢言三年父卒喪葬畢柏殺王及鄰甲而去未知所終 (已完)

新雙釘記

泰興北區陳家莊有名姚裁縫者其妻蔡氏淫蕩性成素與鄰人陳吉之姘識日前姚自外歸室內燈火熒熒覘之則陳與妻𡚸也遂撞門而入陳即逃去姚雖忿怒塡胸而亦未敢與妻爲難蓋其妻父蔡和尚者素稱兇惡平時姚與妻口角常以野蠻手段袒女故姚雖知妻行不端而無如何也次日復往刁家鎭蔡姓家作工終日嗟嘆不食主人異之詢得其故遂極力勸慰一番姚亦頓改戚容且允次日早來詎竟至午不至主人袁某方病其爽約忽聞姚已屍浮河中手縛於背胸前腦後皆有傷痕該莊衆皆知其妻與陳所爲當將姚妻綑縛以屍覆其上然後復招其父蔡和尚詰之曰爾女病危當速往及至則爭相詈罵且禁制之旋由屍親報縣經王令相驗先行收殮然後將該婦帶署一再嚴訊據供謂殺雖同謀而已實旁立未曾動手由奸夫陳某以及其密友某某等所爲先以棉塞夫口禁勿作聲然後捆縛推置河中云云又聞屍首頂門尚有雙釘也

上洋小東門內新開

同興祥鞋帽號謹擇於七月初二日開張廣告

本號專辦上好皮革頭號貢緞自造文武朝靴水陸操靴男女衛生靴鞋一應刺扎鑲繡縧時式製兼備京鄒花錫藍錫紫貂種羊廿尖海騾冬夏朝冠品級官頂京莊墨局杭綷精製瓜帽時式女帽一應俱全倘蒙定貨限期無誤定價克已貨眞價不合包退包換敢請諸界光降試購請認八卦圖為記庶不致悞 本主人告白 B63

奏辦湖北籤捐票五大彩電報

閏六月廿六日開第一百十六會〇頭彩 一萬九千五百三十九號〇二彩 二萬九千二百九十九號〇三彩 一萬一千三百八十四號〇四彩 一萬零九百二十三號 又七千二百零二號〇五彩 二萬二千九百十一號 又一萬五千六百五十九號 B3678

驥製萬應虎骨熊油膏

此膏通三十六處血脈鎖二十四道骨節專治風寒濕熱手足拘攣骨節酸痛久年痞塊女子血虛以及腰疼心痛痰核瘰癧胸膈脹滿小腸疝氣夢遺滑精湯事不舉心胃氣痛脾胃虛寒負重傷力遍體作痛楊梅毒瘋赤白帶下五癆七傷月經不調一切跌打損傷等症此膏一得人身發氣藥力即從毛孔透入功能通經活血止痛祛風凡百疾病應手奏效雙料每張洋一元用舊後送到本處每張作洋三角單料七角不靈包退還洋 上海盆湯衖走過絲業會館寗波路口五開間門面瓣香廬驥雲氏發行所謹啓〇外埠來信須

請留心假冒須認明藥紙包上註冊商標天馬為記并轉角五開間門面方是的眞切記切記

寫明寗波路一百十五號 B3263

老公茂洋行廣告

茲有英國孟哲斯德地方推得利司曼利廠所造各種之機器已馳名久遠業經精益求精特出心裁專造各種紡織廠器本里脫斯地方潞陵蘭培脫萊公司所製之油廠機器其機器之靈捷質料之堅固均稱獨一現已歸本行一家經售凡鉅紳大商賜顧者請駕臨江西路廿三號本寫字房閱看樣本裁酌可也此佈 C412

南平知縣王大令讚 生髮膠 靈如仙丹

福建延平府現任南平縣知縣王擴中大令於十月初九日來信云〇謹啓者夏間託便友詣寶室購生髮膠二瓶搽後捷如影響從此無頭童疎禿之處效如仙丹感佩之至無如藥膠用罄髮欠加長茲奉洋一元請再付貳瓶為要順此鳴謝并告同胞無論男女病後產後陰虛血衰氣虛脫髮疎稀者用此膠可望蓬勃叢生

藥到髮生

售價每洋二瓶每料六瓶二元五角 人壽醫藥室 上海山西路即盆湯衖集益里對門 照錄原信裱成屏條張掛門口人人可看以昭生髮膠靈驗之鐵案〇外埠郵局可帶各省大藥房均有分售愼防僞藥切切注意北京前門外華英藥房總經理 B3316

眞崎洋行 做掛麪機器

唉此機資本頗輕獲利甚重運用簡便而且物質堅固至於所製之掛麪切麪均係光潔可愛且又粗細長短等無不隨意製造近來暢行各省已購者咸相爭頌未辦者可速購此機一試方信言不虛妄仕商賜顧者祈駕臨敝行接洽遠埠函知即將價目圖本奉上不取分毫 上海虹口吳淞路中瑪德路三號 眞崎洋行白 B465

五彩 蘆雁畫譜

蘆雁古無專譜寫生家每引為憾事以蘆雁之風韻自昔騷人逸士重之巴論童君象賢好汗漫遊酒醉後輒逸以自娛天然妙緒往往於無意中得之其畛譜之謂献柔而肘梓綴成一冊以公諸世每部實價大洋一元寄售處上海三馬路新聞報館隔壁彩華室望平街秋星社及各大書坊 B3648

吳製 星期戒烟丸

此丸戒烟第一靈〇南到溫州北天津〇戒斷之人二三萬〇並無一個出毛病
七日斷癮非為貴〇十天斷丸為奇珍〇吞丸三天糞色黑〇烟虫烟積去乾淨
且無胸胃并氣痛〇不吐不瀉不遺精〇最喜戒時飯量好〇仍可照常辦事情

每料二元一料能戒日吸一錢三分烟癮癮大遞加〇包戒十五元起碼 批價格外從廉〇總發行所在上海老垃圾橋貽德里硝磺局內 B3247

戒烟諸君注意須知 槍上戒烟膏

本藥房得諸大名醫秘方修合美善衛生槍上戒烟膏發行以來全球馳名如紳商各界彼受烟累據云多方採服僅是代癮不能戒除惟本藥房槍上戒烟膏竟照是法服戒實有仙機之妙按八卦神數之推類一屆六十四天盡可離槍絕此烟念如戒後復吃者祇因不攝烟槍心癮難除久年老癮烟漬癮蟲勢必充滿臟腑致癮發時坐臥不安於臟腑呼吸之時癮蟲之口向上受接烟味癮過後伏腸胃如吃烟入即此神清氣爽操作舒服與高采烈此皆癮蟲之為患是膏有殺蟲絕癮之能力斷無復吃之思想獨用此膏亦可法泡進斗呼吸與烟無異眞所神仙莫識其妙如有毒質天神共鑒服法另詳仿單大盒一元起碼五錢大洋五角 批發代售定價克已再謹告遠埠諸君惠顧者鑒蒙賜函購原班照配發寄現接各處來示責備敝藥房遞寄不盡善致有偏翻遺漏之說現凡遠埠惠顧函示來購均以四點錫圓封並且加重分量堪補前愆萬無遺漏務祈照常賜顧此佈 開設上洋盆湯衖北新街即無錫路金業公所對面文政玉記藥房啓 3400

上海九華堂精刻墨拓古今名人眞迹屏聯

古人名迹之流傳於世者至石印而窮形盡相矣然尺幅片紙尚可施工巨幅長聯於措手甚小勢難一氣印成每有參差錯落之患且墨色亦難深淺合宜與原本一式不第日久必泛油暈也本號有鑒於斯於是發明棗木刻版之法精工摹印淺深濃纖之間與原本無分毫異不用油墨故不油暈歷久常新永遠不泛洵藝林之快事也茲將印成之件開列於后定價極廉裝潢極美惟〇大雅鑒之〇五尺伊秉綬漢隸對〇五尺陳曼生隸書對〇五尺宋芷灣行書對〇四尺楊沂孫篆書對〇四尺王小松隸書對〇四五尺何紹基篆行書對〇四尺錢南園行書對〇四尺王夢樓行書對〇四尺劉石菴行書對〇四尺吳攘之篆書對〇四尺曾國藩行書對〇五尺楊見山屏對 四尺楊見山屏對〇三尺楊見山炕屏〇四五尺楊見山中堂〇橫披〇冊頁〇三四尺翁同龢屏〇三尺翁同龢福壽字中堂〇以上裝潢精裱宦禮相宜〇五尺對一元 角〇五尺屏二元〇四尺對一元二角〇四尺屏一元六角〇三尺福壽中堂一元〇如蒙〇賜顧認明蘇州觀前蘇九華上海拋球場南二馬路九華堂庶不致誤 電話三千三百二十八號 B3449

立愈小腸疝氣限三日永遠斷根

京都天寶齋〇人患疝症〇從速購試〇立能消脹平囊〇可為一刻而止矣〇宜愼宜認〇毋以自悞

本齋秘製小腸疝氣膏藥其靈效之神速可以推倒天下之疝氣藥也無論陰囊腫大陰核偏墜甚至坐臥不安痛苦難忍速將此膏貼於膀胱之處立刻陰縮小氣鳴腫消極至三日包能斷根屢試屢驗百發百中倘若諸醫束手諸藥罔效請試立奏其功每張一元二角如內服第一靈驗疝氣丸雖數十年老病服丸一料可保永遠不發眞乃神藥濟世無雙每盒一元每料六盒五元郵局函購當即回件不悞分鋪上海二馬路西鼎新里石庫門內便是〇遠埠函購原班回件信力自給 B3249

茂生總行啓

本公司創設美洲數十載分設中國亦已歷有年所專辦各種機器等類久已馳名遐邇承華商枉顧向本行定辦之開礦製麵粉打米製紙織絲織布鋸板等各種機器已達百餘萬之譜營業發達於此可見現值中國百度維新工業競爭時代機廠漸次林立本行特備各種新發明機器以便各廠家採購一經置辦出品無不精良便捷倘蒙賜購何種預算每日出貨若干本行延有機師可代估價目及用工人多寡一切均可代勞價廉物美足稱便利並在總公司特請行入專為招徠客商交易倘蒙光顧請照後開住趾門牌函至美國總行或上海分行均無不妥若親臨美國採辦亦請先期函達總行或分行自當格外招待以迎遠客謹啓 上海分華門牌五十三號南四川路 美國總行花旗城內門牌廿五號白老奪街 C429

空氣丸 預約劵 奶酸顆

主治

收新鮮空氣壓成流質製之成丸名曰空氣丸救護一切肺病日服此丸一二粒如日在花園中游玩得受新鮮空氣一般令人神清氣爽永無疾病

肺癆肺癰　肺炎肺風　氣鬱氣急　氣閉氣喘
痰喘痰嗽　痰涎痰塞　傷風咳嗆　五勞七傷
心悸怔忡　煩躁脹悶　婦女憂鬱　氣阻氣悶
肝胃氣痛　氣痞氣塊　經痛經閉　五色帶下

此二藥爲泰西近代養身之至寶中國向所未有之良藥本藥房擬轉運來華以益同胞惟製法極難出品甚緩故定貨無多一經到滬照價出售凡我同胞之講求衛生者請速購預約劵不可失此便宜機會

上海三馬路中法大藥房

主治

採含有有益微生蟲之奶酸鍊成定質製之爲顆名曰奶酸顆能祛除人身腐敗之微生蟲得免種種疾病凡患損症弱症服之立起

腎水虧耗　精力薄弱　腦氣不足　血液不充
面目枯槁　形容憔悴　陽氣不振　陰分不足
手腕無力　提物作抖　脚痿脚軟　不能步履
頭暈腦脹　胃不消化　心神散亂　臥不成寐
四肢畏冷　耳聾耳鳴　未老髮白　高年乏嗣
童癆奶癆　色癆血癆　血枯帶崩　經前經後
氣臌水臌　肝膨食積

B 3625

上海匯豐銀行及虹口分行廣告

啓者本行收足資本洋一千五百萬元公積英金值洋一千五百萬元又銀洋一千六百廿五萬元共合洋三千一百廿五萬元另議定備用股本洋一千五百萬元總行開設在香港分行在倫敦厦門暹邏包蒂惟亞孟買加拉吉打古隆北廣東福州德國漢口愛巴軸化神戶古喇喇伯長崎意盛伊羅法國買拉夾呂宋紐約橫槨晏貢西貢舊金山新加坡蘇拉巴亞天津北京橫濱凡上海行與各商往來暫存本行之銀每日結帳者其息照長年二厘存至廿萬兩爲止存一年者其息照長年四厘算存六個月者其息照長年三厘半算存三個月者其息照長年二厘半算其現下所執五厘息一年期存單滿期轉新單者仍照五厘息算代付本埠匯票並辦理銀行一切應辦事宜匯票可以匯至倫敦歐洲印度新舊金山美國中國東洋等處大通商碼頭特此佈聞

宣統三年二月初八日

C418

勝家縫紉女學校招生

宗旨 在使婦女能做家中應用衣服兼教以機器綉花以省人工時日

學級 分縫紉及[illegible]刺繡兩科 各分普通及高等兩班

學費 縫紉科 [illegible] 全日每三個月十五元 [illegible] 刺繡科 [illegible] 半日每六個月二十元

[illegible]費 每月七元 午膳二元

修業期 全日每班三個月 半日每班六個月

年齡 十四歲以上品行端正者爲合格

時間 上午十點鐘至十二點鐘 下午兩點鐘至四點鐘

校址 上海美界海寧路東首A字念一號洋房

開課 七月初一日

B36[illegible]

尋子

四川雲陽縣孀婦姚汪氏情氏夫歿最早生計艱窘生子有三長義廷次義朝三義貴乃因家無恆業稍長即出外自謀生計距今數載杳無音信風聞在滬地軍營當兵然風聞究恐不確除已託旅滬同鄉代訪外特登報佈懇各界仁人君子如有知其下落者祈賜信至四馬路太古渝內姚仁賓處設氏母子有重聚之日則感德靡暨矣

四川雲陽縣孀婦姚汪氏泣白

B3688

奏辦安徽全省鐵路勸股票第五十八會閏六月二十四日在蕪湖公司當衆開標前五標揭報

頭標五萬零零六十七號　二標四萬二千一百九十八號

又零七千零四十六號　三標二萬一千三百三十四號

又二萬七千七百零九號　四標五萬四千二百十八號

又五萬一千六百六十七號　又一萬三千八百六十八號

五標零二千九百三十九號　又二萬四千六百八十號

又五萬五千六百九十五號

B3686

浙紹上虞田氏修譜

竊我宗譜自乾隆四十六年修後垂百三十餘載玆當續修凡我同宗自世本公以下支派如有宦遊各省經商外埠及旅居他鄉者務請開示詳細以便接續會纂幸弗自誤或有未諳譜例者先請函示再寄洋章通信處上虞馬家堰田氏修譜事務所紹興柯橋安寧莊田伯綏杭州皮市協豐金箔號田炳照上海後馬路兆豐莊田五峯天津戒酒樓田公館田亞卿北京上虞會館田冬芳漢口楊家河長源醬園田湘林

田氏宗長魯發起人冬芳亞卿夢卿春亭煥亭澍霖謹啓

B3485

上海吉時洋行經理老牌飛鷹金星牛奶

玆啟者今日接得美國總行來電據云自今日起所有老牌飛鷹以及金星牌二種牛奶均歸本行獨家經理但牛奶之美消場之廣諒早蒙洞鑒嗣後如各寶號欲定者祈請惠顧是盼

上海三馬路九號吉時洋行啟

電話第三百七十六號

B693

招派各埠會員販友廣告

本堂爲挽回利權推廣實業起見除本埠先招負販友數拾位按日分佈各界四出銷頗見發達各友匀計每日可獲利半元一元多或至二元餘業此者既可糊口又可養家而本堂之營業亦藉此得漸推而漸廣故特添招本埠或外埠者數拾位茲將章程附列于下○一須熟識各埠路程口音二須品端行正性情謙和不致傷買客之感情三須粗通淺字苦口勸用國貨以冀挽回利權之宗旨四欲訂定大埠由一人另屬多人負販者亦可面敘

上海四馬路老巡捕房東首惠福里光華堂

凡紹興同鄉而願負販本堂之清醒丸者毋須覓保祇須向紹興旅滬同鄉會領條乙紙本堂當即照發

B[illegible]

華興廠儉柴爐廣告

夫爲人生七事爲宗旨要需者粮食爲佳品次用者燒柴爲大宗本主人注視商號廚房用磚灶傷柴未免可惜昔年在粵東佛山鎮創做多年去秋到上海五馬路中分設華興鐵廠自造儉柴爐各公館商號購用過無不讚美精益求精烹煮快速最奇最妙拾五六人飯祇用松柴拾二兩足矣廚間潔淨舟車可帶喬遷活動可移此爐用煉熟鐵板造成堅固玲瓏連飯鍋菜鑊湯鍋水壺一應全套分大小六種大號可煮四五拾人二號三拾餘人三號念餘人四號拾餘人五號拾一二人六號八九人

仕商賜顧者請至五馬路中認明華興廠庶不有悞

B666

禮拜一拍賣

押款貴重地皮洋房

亮件洋行 始創自同治九年 即英一千八百七十年

准於七月十二日下午四點鐘在本行拍賣貴重地產洋房該地坐落在城外即靜**安寺路**一百五十九號英冊BC第一千零三十五號一千八百六十四號一千九百九十五號二千一百卅號二千二百五十七號CAD第二千二百七十號計地**十七畝一分八釐八毫**上連**三層樓**大洋房一所內有**一大菜間書樓間會客間藏書室**等共計六間**臥房**計十四間**洗浴**間九間中西灶間並有傭人間馬房花園**彈子間玻璃暖花棚抛球草地**一座裝有涼亭栽有澈木花草屋頂建有月檯**自來水自來火電**燈**電氣風扇**屋內外裝有石欄桿該洋房內外裝有東廣**紅木**像私着衣鏡火爐鏡大菜檯書樓椅書櫥及各種洋式木器以上統歸一莊拍賣是屋概用堅固材料造就欲知一切詳細及圖樣或至該處細看請駕臨小行面詢及備細可也此佈是屋工竣後未有人住過

D326

尋人酬勞

廿四晨五句鐘走失女孩一名年十九歲名素珍身中小面圓帶黃色鼻有小麻數點六寸脚當帶去金鐲一對金押髮一只衣包一個身穿白洋紗衫元色綢蘇州口音如有仁人君子知下落者請送法界菜市街陳德京貨店樓上當酬洋十元報信者五元決不失言

母葉楊氏泣白

B3669

聲明支票被劫

本月十九日由菱湖信局寄申晉和莊菱昌記支申百利洋行仁記第一卅七號廿三期票元一千兩菱達綸支申振裕祥注炳其第九十號廿三票元三百兩菱唐廣豐森記支申振裕祥永昌森第一百廿七號廿三期票元五百兩途次均盜劫已向各號聲明作廢望各寶號切勿收用

菱湖安裕莊啓

3683

禮拜三拍賣

奉公堂諭 押款 貴重地皮

亮件洋行 始創自同治九年 即英一千八百七十年

准於本月廿九日下午四點鐘在本行拍賣貴重地皮該地坐落在虹口華德路韜明路計開英冊BC第四千八百九十五號計地二畝三分四釐又BC第四千八百九十六號計地八分三釐八毫又BC第四千八百九十七號計地三畝零九釐七毫又BC第四千八百九十八號計地九分四釐四毫又BC第四千九百號計地一畝二分六釐四毫又BC第四千九百零二號計地九分四厘八毫又BC第四千九百零三號計地四分六厘又BC第四千九百零五號計地一畝七分四厘四毫又BC第四千九百零六號計地四畝八分二厘七毫又BC第四千九百零七號計地一畝三分八釐五毫又BC第四千九百零八號計地十一畝二分五厘一毫又BC第四千九百零九號計地六畝八分三厘四毫又BC第四千九百十號計地七分四厘八毫又BC第五千一百六十四號計地四畝七分五厘二毫又美冊US第一千四百十二號計地二畝一分二厘六毫又US第一千四百十三號計地七畝八分二厘四毫又US第一千四百三十三號計地五分八釐三毫以上地皮十七塊共計地**五十一畝九分六釐五毫**統歸一莊拍賣如各客欲知詳細者請駕臨小行可也此佈

亮件洋行啓

D510

合家感德

抽荊胎產危險及小兒兩次驚風遍請西醫無效後蒙二馬路平原里婦兒專科張白銘先生醫治遂得全愈可知華人與西藥不甚相宜病家當知所擇也

粵人王和笙敬啓

B3235

召租

現有英大馬路德裕里及德仁里庫門房子三間兩廂數宅馬立師重慶路馬安里三間兩廂數毛大沽路馬德里店面數間以上自來水等並街內自來火俱全租價從廉貴商欲租者請至泗涇路一號本行面定可也

德和洋行啓

3674B

日光鐵丸總發行所月光鐵丸

上海三馬路中法大藥房

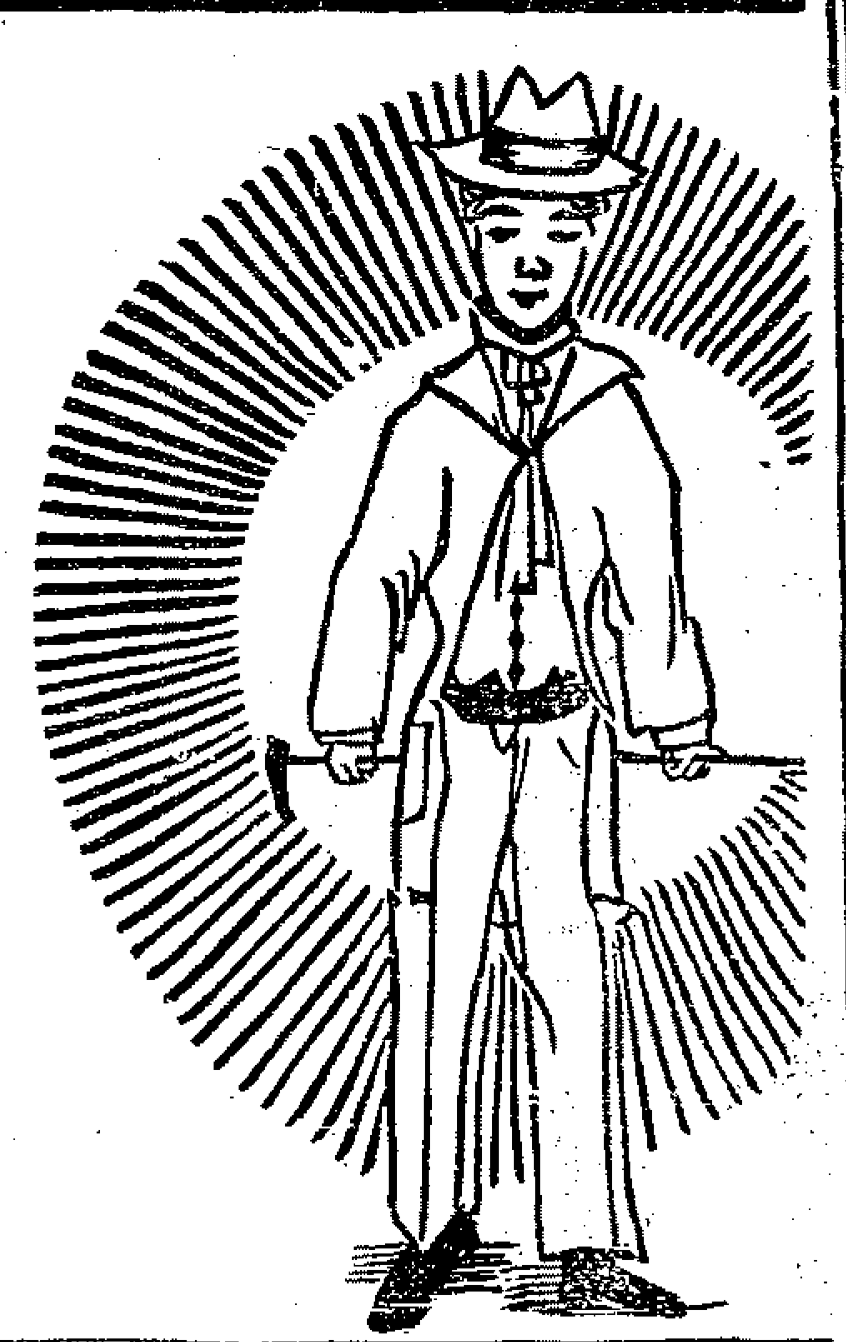

日光鐵丸有補血開胃理氣保腎之奇效凡患氣血不足腎經虧弱以及胃家失調肺家受損諸症每日早晚服此丸兩次每次二粒三五日間必收功效且常服之有却病延年益精種子等偉大能力諸君不信請嘗試之

價目 每瓶一元二角 每打十二元 每十打一百元

B8627

血爲婦女養命之本根鐵爲人身補血之要素此月光鐵丸中含純淨鐵質最宜婦女補血之用凡患閉經痛經倒經血崩血漏五色帶下以及血枯多病久不孕育或產前產後各要症日服此丸兩次每次二粒自能收調經種子百病消除之效

○價目每瓶一元二角 每打十二元 每十打一百元

(廣東彭壽堂聲明假冒)

真一分時止血 止痛玉樹神油

本堂秘製玉樹神油其奏效之神速無出其右專治牙痛頭痛腰痛心胃氣痛風濕骨節諸般酸痛立見奇功而治水火滾油燙傷刀槍跌打損傷一切瘡毒外症尤有藥到病除起死回生之功每晨搽服少許能治痰痧喉症瘧疾傷寒及暈船嘔吐不服水土諸患治愈疑難怪症數以萬計衛生者預置一瓶勝延良醫在家近有奸人用薄荷樟腦等油冒充此油到處混售然僞油色綠性烈不能內服眞油性和易服色黃而香較之自分眞僞大瓶一元每打十二瓶十元小瓶五角每打五元上海拋球場南首河南路三層樓七號洋房廣東彭壽堂啓

B3253

三井保險

B3638

啓者本行經理東京水險明治火險東京火險日本火險共同火險五穗七公司數十餘年辦理妥善賠欵迅速中外紳商深所共知專保各口岸及洋面水險南北市房廠棧火險其價格外公道諸公光顧請駕臨四馬路東首四川路口四十九號本帳房面議可也

三井洋行告白

三日愈 癩疥瘡藥

每匣二角不效還洋上海英二馬路壹錦里太和保啓

B3302

(招請跑街)

啓者本行品運進口洋貨疋頭欲請跑街數位須要熟識客帮當兜現貨方爲合格薪水佣金從豐或不請西語亦可如願者新函交申報館轉交可也

B5584

(失契聲明)

玆有英册第三千一百八十四號六千七百五十六號道契兩張今已遺失刻由本行稟明英公署照章登中西各報三個月以上方准給補新契以作廢所失原契永紙無論何人拾得槪不爲憑特此聲明

通和洋行白

B2698

(日本郵船開往大連灣)

本公司經理南滿洲鐵道會社之西京丸每逢禮拜四神戶丸每禮拜日准開往大連灣並由火車接連滿洲內地各處船身修固水脚公道客位潔淨應酬周到各寶號欲裝貨搭客務祈光臨爲幸

日本郵船會社廣告

新到最新(新)戲片

廣東特等藝員唱雙面片

本公司中外戲片昔年聘請環球藝員唱攝各調風行中外久已馳名現下更加改良製造最新之廣東戲片不但單面可唱且可兩面可唱聲調清雅物質精美久爲唱不敢一舉兩得誠爲世界最利便之無上妙品刻已到埠請各界諸公幸乞早臨惠賜爲幸

謀得利公司啓

C439

大英輪船公司

今有堅固捷快輪船名柯厘烟杜准七月初七日禮拜三上午開行往門司神戶橫濱等埠貴客如欲裝貨搭客請至黃浦灘廿四號本公司帳房面議船泊怡和華順碼頭上落利便自後每隔二禮拜開往一次並搭客往橫濱者有特別利益可在神戶轉火車直到橫濱不再加搭收火車費特此奉佈

B3637

新到

可倫布廠改良留聲機器戲片

敝行新到馬蹄牌留聲機器戲片較前格外精美製造各省超等名角內廷供奉所唱京都梆子崑腔灘簧小曲時調大鼓洋樂嬉笑歌舞等皆聲音洪亮幷製之堅固久用無傷貴客愛顧曲者請駕臨小行試聽不取分文如蒙零躉批發格外克已以廣招徠

上海總經理處 認明博物院路二十二號門牌 老晉隆洋行啓 分售處大馬路惟一新號

4404

青州水門汀

青州水門汀有限公司所出之水門汀爲東方最上之品素爲香港政府所信用用以製造陰溝管避火磚避火泥及瓦片等物竪美無匹近者新牌疊出每易魚目混珠 貴商賜顧幸新認明牌號向圓明園路八號新旗昌洋行議價購辦欲知用法詳情者本行亦可奉告

新旗昌洋行謹啓

金市 閏六月廿六日收盤金價

現貨標金	四百十一兩
足赤條金	四百十八兩
沙金合赤	四百二十兩

錢市 廿六日北市銀拆及銀銅元錢價

龍洋	七錢四分五厘
英洋	七錢五分零一二五
本洋	九錢
小洋	六錢五分七厘
銀拆	一錢四分
洋戎	七錢四分五厘
錢戎	一千文
衣牌	一千三百文
銅元	一百七十四千一百文
市錢	一百五十二千文

閏六月廿六日進口輪船禮拜

寧紹	輪船	由寧波	寧紹公司
北京	又	由寧波	太古公司
瑞和	又	由長江	怡和洋行
大貞丸	又	由長江	日清公司
盛京	又	由烟台	太古公司
甘州	又	由烟台	太古公司
新濟	又	由天津	招商總局

閏六月廿七日出口輪船禮拜一

南陽丸	輪船	開往長江	日清公司
新裕	又	開往烟台天津	招商總局
圖南	又	開往牛莊	招商總局
盛京	又	晚往威海烟台天津	太古公司
北京	又	晚往寧波	太古公司
連升	又	開往烟台天津	怡和行洋
江新	又	開往長江	招商總局

閏六月廿八日出口輪船禮拜二

筑后丸	輪船	早九點鐘開往長崎門司神戶橫濱等埠	郵船會社
甘州	又	晚往烟台牛莊大連	太古公司
西江	又	開往青島烟台天津	亨寶公司
美利	又	開往長江	美最時行
德生	又	開往膠州	怡和洋行
瑞和	又	開往長江	怡和洋行
廣大	又	開往香港粵省	招商總局

閏六月廿九日出口輪船禮拜三

溫州	輪船	晚往仁川	太古公司
同華	又	開往厦門	招商總局
大貞丸	又	開往長江	日清公司
蘆州	又	晚往長江	太古公司
金華	又	開往香港廣東	太古公司

七月初一日出口輪船禮拜四

西京丸	輪船	早十一點鐘開往大連灣等埠	郵船會社
襄陽丸	又	開往長江	日清公司

七月初二日出口輪船禮拜五

平野丸	輪船	早十一點鐘開往香港經由歐州各埠	郵船會社
山口丸	又	早十一點半鐘開往神戶等埠	郵船會社

七月初三日出口輪船禮拜六

大利丸	輪船	開往長江	日清公司
弘濟丸	又	正午開往長崎門司神戶橫濱等埠	郵船會社

七月初四日出口輪船禮拜

神戶丸	輪船	下午二點鐘開往大連灣等埠	郵船會社

大清宣統三年辛亥閏六月廿七日二張

申報第二張

西歷千九百十一年八月廿一號禮拜一

慈善助振會展期一日

啓者本會承蒙入場券諸君以所售之票或寄遠處如祇閉會二日深恐遠來諸賓或抱向隅實事會同人亦以兩日之期未能普及茲已議定延長一天以念七日爲止仍照於下午二時起夜三時閉會念七日會場所有遊戲音樂等品均行更換俾來賓耳目一新特此佈告伏祈公鑒

華洋義振會謹啓

今天展期一日係張園慈善會之末日（日二點起夜三點止）

寶塔牌水門汀

湖北水泥廠 商標 PORTLAND CEMENT HUPEH CEMENT WORKS

本廠所出寶塔牌水泥（即水門汀）中外商人咸樂購用前已詳載各報無庸贅述現經上海英工部局暨上海工程總會各洋員一再試驗推爲亞東第一等貨色實在外國貨之上有切實憑據公論所在聲價日高幷蒙　郵傳部札行各省鐵路一律購用敬告吾國同胞如需用水泥當購中國自出之貨挽回利權而塞漏巵如蒙　賜顧無不克已謹此佈告

分銷處　蘇州全昌號　東三省怡大洋行　長沙禮和洋行　金衢嚴公記　杭州清泰第二旅館　溫州胡甸蘇　青島衞里洋行　鎭江瑞記洋行

本廠總批發所設在上海中旺街一百念一號電話三四三二　漢口河街昌平里第一家電話一百七十六

艾羅療肺藥

肺司人身之呼吸係合氣管氣泡組織而成有一種黏膜密佈其間以助全肺運盡潤血輸入心房之用特是肺葉嬌嫩最易損傷一失調衛病即蠶起吾國人之舉動有損害肺部者夥矣少吸新鮮空氣多受穢惡空氣致有不潔淨之微生蟲混雜肺中現出種種咳嗆之症此肺病之由來一也男子讀書寫字女子細巧手工大都坐於尺寸不適之桌椅對於光綫不合之窗戶强折其身以相迎湊積而久之胸部漸覺狹窄肺量漸失展舒致成癆瘵等症此肺病之由來二也肺既受損急投耳劑以補救之倘不至有性命之虞而吾國人之對于肺病又輕忽異常不加注意于是始而咳嗆繼而氣逆痰升噂嗝大作胃土先敗脾亦繼衰終乃腎水枯涸肝風煽揚盜汗骨蒸危險迭出甚至吐膿咯血喉啞失音藥黨全瘵而無從挽救矣證諸聞見一歲之中因是而不起者不可以僂指計此亦人類之一大禍害也西醫艾羅有鑒于此搜其致病之由求其統治之法精製療肺藥一種由本藥房發售以來風行各省有口皆碑莫不以爲治療之第一藥故致書于本藥房以作保證者月必數起亦可見此療肺藥價值之一斑矣茲將主治各症列下○一治初起傷風之咳嗽○一治乙氣之咳嗽○一治鬱火之咳嗽○一治傷燥之咳嗽○一治濕阻痰凝之咳嗽○一治氣虛之咳嗽○一治胃虛之咳嗽○一治腎虛之咳嗽○一治[illegible]上衝之咳嗽○一治氣臟傷損之咳嗽○一治天行時疫之咳嗽○一治將成癆及已成癆之咳嗽○一治因咳遺精小便不禁○一咳甚面[illegible]溺俱下者○一治各種痰飲及哮喘氣急等症○一治肺痿肺癰口吐五色膿痰之惡症○一治痰核痰囊諸雜症之由肺部出者○一治嗜煙傷肺諸咳○○一治戒煙後肺氣虛弱痰多喘促諸症

總發行所上海三馬路中法大藥房

B 8624

口臭○○○看看男女愛情之媒介

售價每大箱洋一元每打洋十元小箱減半批發特別公道

（上略）余患口臭將近十年西醫爲炭氣所致服遍中外藥無一效者每逢親明宴會偶或對人談笑人多掩鼻以致男女愛情有如冰炭閱新聞報上海盆湯衖大街人壽醫藥室主人餘年氏秘方口臭仙丹去冬託舜卿家兄購六箱服後至今半年口臭全消內熱亦隨之解散　餘年氏秘製口臭仙丹眞濟世之寶筏也（下略）湖南長沙屬七墩趙雲卿上言辛亥四月初五投郵

B3305

鳴盛有限公司敬告各股東

本公司集資創辦新新舞臺自足股以來日夜從事建築一面派人至意法二京採辦彩景一面延聘戲學專家編排新劇刻下新新茶花七本告成所藏腳本從未被外界人探悉一俟開幕之後即當連台接演以供社會賞鑒日來某舞臺本演時事新劇因奉憲諭停止遂易名新新茶花其中情節與本公司所編者絕不相同茲恐魚目混珠致啓各股東疑竇特先佈知

鳴盛有限公司辦事部啓

B3682

本埠新聞

棉花賣頭尚肯改業耶 ○滬道劉觀察昨日出示云照得棉花一項爲中國貿易大宗之一或爲西商販運外國或供本埠紡織之需而作僞驁利之徒希圖價多往往攙水重其斤兩由是買戶大受虧累本年四月間業經本道出示重頒禁令申明如有違犯查實從嚴究罰在案乃本道訪聞此等花業白拉即俗所謂賣頭專代鄉人向行家銷售濕花從中取利身居間接消息靈通如遇行家需貨正殷之時知照四鄉唆使攙水歷年禁而不能除弊職是之故正在飭查間據棉花驗水局員董查有歷經犯案著名包賣濕花之賣頭浦牧舟等十六人藉口公益聚衆立會自稱爲花業中人竟擬來轅稟請立案示禁藉圖脫卸以遂其陽奉陰違之計稟報核辦前來似此譸張爲幻殊堪痛限除批示外本道不忍不教而誅合先出示諭禁爾等須知棉花攙水之害通國皆知華洋各商於虧累之後查察甚嚴若不立法撲頓於花業生機關礙非淺該賣頭等務各另圖別業安分營生毋得勾串鄉民舞弊倘經此次誥誡仍敢抗違惟有拿案儘法究懲不稍寬貸爾鄉民等亦不得聽該賣頭愚弄攙水出售併干罰辦追悔無及其各凜遵

補紀張園義賑會情形 ○二十五日下午慈善會開幕首由沈仲禮君演說語未及半有吉林官銀號陳君大聲急呼曰開會爲賑濟固係善事然傷風敗俗之事究不能堪今日會中招集無數輕蕩少年於場中兜售鮮花肆意調戲婦女實屬有傷風化衆鼓掌張叔和君應聲曰我係園主若不速將此等少年逐去我有權勒令停會沈仲禮君當即停止演說出外禁止賣花者有尹允諧者自稱安徽巡撫代表草草宣讀頌詞散會會場門外有持清醒丸及人丹一籃者欲進場送人某招待員阻之送藥者曰此係本國自製之藥又係送人何故禁止入場招待員曰因係中國藥不許入會一時游人大噪又有二小孩無券入內招待員執送巡捕經人代納券費而止游人均言小孩無知使其補出一元可耳而必欲送捕以爲快是何居心哉

國民職員會記事 ○中國國民總會於昨日午後二時開全體職員會於三馬路瑯環里事務所由會長沈縵雲報告議案其議決條件開列於下 一近因模範團及演說團相繼開始務需寬宏場所現已賃就英界白克路五百六十三號洋房（寰球學生會舊址）定於月杪遷移 二籌議經常費 三添補職員數人襄理會務 四議定模範體操團教員車馬費至五時半散會

趕造巡警表册 ○江蘇巡警道吳方臣觀察涖任後即派幹員分赴蘇屬各州縣與辦巡警之處考查成績若何並分飭造册詳報察奪茲經上海縣田大令照會城自治公所董事請將所辦巡警成績造具表册以備轉詳所董准即移知警務處赶緊遵造業已將次造竣矣

指認碾斃小孩之汽車 ○靜安寺附近鄉民劉根榮之七歲男孩於月初在徐家匯路被汽車撞倒碾斃經上海縣田大令傳諭捕房查明肇禍汽車夫解廨訊究會誌前報茲悉前日有一種花園之朱阿寶自投靜安寺捕房作証據稱劉姓小孩係被汽車夫王某駕駛某號汽車撞斃捕頭准飭包探陳永康將王拘至捕房與朱質對並無實據捕頭以事關人命未便草率從事着即將王開釋候再飭探查明實情核奪

橋墩內何來火種 ○新閘橋因橋身朽壞車馬往來異常危險去年經總局議改鐵橋於橋堍築笆阻止交通嗣緣工部局出而干涉以致事逾一載迄未興工昨日上午橋下石墩內忽有濃烟一縷從隙縫中冒出無知愚民莫不紛紛傳述詫爲怪異以致沿河岸及浮橋上觀看之人甚形擁擠後經某船戶以水灌熄衆始散去

城內

▲**地保溺斃** ○前由一路一區解送拐失婦女之原被韓長卿孫王氏王阿虎吳仁金等到案業奉本縣田大令訊明飭傳二十四保八圖地保朱錦山等質訊奈該保迭次抗傳不到近忽患病昨在河邊洗足落河身死該圖董事朱煥卿即偕該保之子朱滕銓稟報到縣諭候補詞核辦

▲**劣性難馴** ○西門內虹橋堍某茶食店主之媳金氏前因不安於室控奉上海縣發堂擇配旋有夏北垣在堂納捐娶氏爲妾詎氏仍不守婦道日夜吵鬧夏復將氏稟准上海縣發堂留養茲又與同室婦女爭吵幾至用武爲合堂所不容即由堂董葉佳棠備函送縣看管候訊

▲**縣批六則** ○包文祥稟批該民八弟兄均由包張氏撫養長成不知報答藉口分家糾人肆毆並敢先發制人今爾妻到案喊控業據族親公稟可見負恩忘義且即以家產論張氏本有孀媳論理自應三股分派乃現呈以弟兄各半勻分爲言尤屬貪惡候補傳族親陳全福包炎春等並張氏集訊察斷圖姑附 祥順等稟批既稱司年出自公舉準稱捐費係本舊有遴議妥洽如不藉此斂錢應准給示至稱碼一條查一度量權衡案內將來俟奉部頒準此條即應作廢着即遵照抄黏附 陳周氏稟批此事已據普育堂董函稱孫彩鳳由吳澄領回原籍查找匪易俟探問確實即行設法帶同傳領請先論該氏知照免致久留耗費等語據稟前情候再照會根查至該氏係有夫之婦儘可先行回籍將來由氏夫出面具領並着知照 萬晉源等稟批現飭各房查檢並無商會移送該商控翁福繼一案原稟現稟又未敘明初稟情節無從察核究竟商會移送是總會是分會檢何日移縣初稟如何措詞着即明白具復以憑徹查核奪 報關行五十六家稟批報關行設立南北公所未據稟縣之係徐菊如人品如何本縣亦未知悉惟昨准商務總會復到應候申復道憲示遵 高升稟批劉子謙向理不遵持蠻斥辱反客爲主殊屬不合候先飭差諭禁惟遵舊址不准擴張如違提究至劉氏之坟埋葬多年如因子孫之過而累及塚中枯骨想家主篤念祖宗前體并仁人掩埋本心必不敢乎遷葬也並即知照

南市

▲**請緝賊賊** ○小東門外升安里第一號門牌葉嘉祥家昨晨四點鐘時被賊從窗口跳進竊取頭面箱一只內有金押髮金戒金耳環珠飾等物並竊去綢單衣服數十件共值洋二百九十餘元臨去遺下長竹梯一具形與電燈公司所用之竹梯相似旋至公司查問並無遺失當開失單報請自治公所警法當値處派探勘明查緝

▲**各執一詞** ○滬南同益公米棧配船人孟文昭投裁判所控告該棧司賬楊鏡初前因劃去豐泰棧內金山縣截存漕米六百四十八石現被欠去米價洋九百元有零屢討不付致金山縣迭次催取勢難延緩請爲追繳等情湯裁判准即傳楊研訊呈上賬目核對祇有七百六十五元數目不符楊供孟亦欠款求斷裁判員以兩造各執一詞姑着一併

潤去候移請米業董事妥爲理算

▲瀰婦苦況○浦東趙家樓瀰婦徐談氏前被其夫虐待逃至滬上已由南區長傳其翁領回近又潛逃出外昨赴南區聲訴仍被虐待右臂受傷求 請安插當命移送裁判所訊據氏供年二十七歲夫名阿大婦人因患吐血又遭毒虐苦不堪言判送醫院醫治仍傳伊翁來案給領

閘北

▲拐匿女子○姜顯發因被陳阿寶在四路分局控拐伊媳金珠藏匿不放昨奉蕭區長提案質訊供詞各執判姜交保限五天幫尋交案候核

▲留人吸烟○萬松濤在閘北大街開設糖坊因容留賣糖人朱顯金等私吸雅片昨被四路分局潘巡官振先親自查見並搜獲烟具四副將萬朱一併解局奉蕭區長訊明屬實從寬判罰洋二十元飭具改過結開釋如再違犯定于嚴辦

▲四路分局批示○民人周立成禀批查此案前據金萬泰禀控該民拐賣伊妻雖訊無實據而金妻未逃之先一日曾與該民交頭接耳密語數次其情不無可疑當判該民交保出外幫同尋覓在案現閱來禀諸多飾詞希圖脫卸殊屬不合着仍趕速幫同尋獲到案以便訊明究辦毋庸多瀆

英租界

▲麵館貼封條○新閘白克路得興麵館積欠通和洋行房租被控昨由公廨飭差協探將該館發封備抵

▲野鷄拉客人○雉妓王三寶前晚因在馬路拉客由捕查見當將該妓拘入捕房捕頭派探朱阿巧查明屬實飭送公廨押候究辦

▲弔齊盜贓○盜匪劉長生林小和倚楊福生孫金山張新法等夥刦吳江縣境蘆墟鎮西鄉潘姓家衣物等贓逃匿虹口被美捕房包探查獲解廨訊實已於三月二十二日一併解送該縣訊辦所有贓物業已弔齊昨經實讞員開具清單派差解送吳江縣以便轉給事主領回

▲包探獲賊○王阿狗王清瑞因竊廟建路五百五十三號某姓家被並竊湖北路三百三十三號牙醫鑲牙器具昨日均被包探沈阿岳查獲一併帶入捕房押候解辦

▲形迹可疑○高岳立昨携綢衣一包在松江路附近經過被包探王松濤查見以其形跡可疑盤詰支吾當將人贓一併拘押捕房候究

▲竊取蚊帳○劉桂林昨日不知在何處竊得床帳一頂携贓至租界內圖消被包探王仁甫查獲拘入捕房押候解辦

▲失竊報捕○四川路黃蓮記家失竊金飾鈔票等物昨投總巡捕房報請派探查緝

▲更調捕頭○英美捕房代理總巡麥高雲君以總巡捕房捕頭麥爾蘭特請假九月回國遺差諭令美捕房捕頭臨處代庖臨捕頭所遺之缺卽着戈登路捕房十二號三道頭西捕暫代該捕房三道頭一差諭飭總巡捕房十四號西捕代理

▲觸電跌悶○山東路泰來押店學徒丹陽人束素明前日午後登屋指點泥水匠修理屋面偶在電線上觸電立足不穩從屋頂墜下不省人事旋由六百十號華捕查見車入捕房轉送仁濟醫院醫治聞左手足等處受傷甚重惟可無性命之憂云

▲何苦急急○粵人梁某昨乘十七號電車至外灘仁記路口因急於下車跌傷眼目等處遂卽雇坐人力車自往醫院醫治

美租界

▲法人還兇○前晚有一法國人雇坐楊阿大之人力車爲時甚久不名一錢反將楊揪住兇毆九百五十四號巡捕上前喝阻亦遭毆打後由他捕幫同拘送捕房押候核辦

▲洋人兇毆○某洋人前晚乘醉在靶查路胡鬧毆打行人曹阿慶由一百八十三號西探查見拘押捕房候辦

▲小工打架○苗阿三張阿大蔡阿二王阿福陳良卿等五小工昨在招商碼頭爭奪做工互相鬥毆由捕併送捕房候辦

▲拔刀恐嚇○江北人汪小八子昨糾多人向密勒路高金榮餅攤訛詐不遂拔刀恐嚇由高鳴捕將汪拘押捕房候辦

▲碰傷行人○楊增咸昨駕一百一號汽車至百老匯路碰倒行人李德發受傷甚重由西探併送捕房李送同仁醫院醫治

▲索債衝突○錢金林昨與朱坤林在北四川路索債起釁毆傷朱之頭顱由捕併送捕房錢收押朱送醫院醫治

▲馬車溜韁○李阿法昨駕馬車至百老匯路馬忽溜韁狂奔至華記路由捕拘送捕房候查會否兆禍再核

法租界

▲不必簽字○洋商巴吉控蔡佝成不贖抵押房產經公堂諭將房產拍賣抵償後尙欠利息洋七百七十一元判交人銀兩保並令另立絕契在案玆蔡一味延刁並要求公堂將所欠利息盡行豁免方肯簽字於是中西官深滋不悅判蔡還押不必再令簽字一面函致會丈局聲明原委以便拍主轉換道契

▲祗可通融○成森前年在公廨控告楊炳臣將僞烟棄擲去銀六萬餘兩楊亦控張廣臣欠銀六千餘兩一併押交後因楊患病保出身死楊妻一再投案以原告欵須料理務將張欠嚴追以便歸還經聶司馬察得張亦在押年餘無力理處近更患病甚重因向原告成森勸慰始得通融判張交保出外料理

▲鑿鑿可據○周蔡氏控潘阿小串令拼婦周葛氏拐匿孫媳經聶司馬判令押候再訊詎前日周葛氏由蘇返滬聞開伊女阿大及潘俱拘留捕房卽至捕房探詢致被扣住翌晨解廨訊究堅不承認後將女阿大提案質訊供稱蔡之孫媳上月確被母親同姘夫騙至棧中後爲棧主母叱之始送回去此次實未拐騙司馬核供以孫媳之養媳實是被潘誘拐判同姘婦一併還押阿大送堂留養

❋海上閒談❋

語云好事難成。又云事在人爲。豈虛語哉。張園之開助振會。好事也。而其間少數之辦事人。則非盡實心襄事之人。是又該會之缺憾。記者致舉耳聞目覩者。爲主持會務之慈善家效忠告。

某少婦進門。旣驗劵矣。復有一年少之招待員。上前阻其行動。曰驗票。少婦曰已驗矣。此少年笑語曰。再驗何妨。其情狀似隣輕薄。

該會入場劵。並未注明來賓携帶僕人須納小票洋二角。而昨日來賓中有携帶傭婦僕人者。招待員旣不照章屏退傭婦。必强之另納小票費二角。是額外索錢矣。且大票收入之費。有票可稽。若傭僕費平空添入。不知將來如何稽核。

二十五日園中。五時以前。有無數年少之招待員。手持一籃。內陳洋花無數。羣向婦女兒寶操蘇白曰做好事呀。亦有持花逕投其胸而勸之買者。

草蓬中之事務所。設有臨時德律風一架。職員於是大書曰。通電話者要洋一角。有人欲進內傳電話。而招待員推之使下。其人曰予欲納費傳電話。顧不可耶。招待曰先繳錢來。

名爲招待員。應具招待之儀表。而領袖著短衫穿袖伶俐非凡。

時而喊巡捕驅逐贈送中國自製藥物之人。時而喊巡捕驅逐蓬後觀望者。人見其有權能喊巡捕。始知其爲慈善會中之辦事人。此辦事人既言明知清醒丹是中國藥。亦不准入園施送。但有人目見陳列場之正中有安南人售繡貨也。

至昨日晚間又發見奇異難解之事。事務室一帶相連之幻術處。清音處。京曲處。標明女人可在檯上閒坐。男子一概禁止。而檯上則有無數男招待員雜沓其間。並未見有女招待員。又有一牌標明安南繡貨男人勿准購買。玩勿准二字似事務處可發臨時命令也者。於是檯下有譏諷者有詈訕者事務員正興高采烈。並不介意。

嗚呼此種怪狀。固主持會務者所不及料。亦會中諸君所不欲聞者矣。記者初不欲言。而又不能無言。知我罪我。絕不在意也。

農工商部註册 驥製半夏聲明

本盧崔氏驥製半夏於去年蒙欽差大臣南洋勸業會審查總長楊與翰林院檢討稽盈化學處和卿君英國醫學博士舒䧺臣君用顯微鏡化學法分析成分驗其精粗定其優劣凡藥品種類皆親自詳細審定不稍苟且驗得本盧半夏確係眞藥嘉獎頭等金牌并蒙農工商部給發獎照今夏四月復蒙浙江巡撫部院咨面給獎憑五月廿三日復蒙**農工商部**頒給第一號**註册**第四百念一號第六十八號**執照**并荷勸業督撫所屬**保護**不准仿冒於是本盧益加奮勉逾格認眞以冀於咳嗽消痰一品與東西洋各國競爭一席庶不負朝廷提倡振興實業則幸甚矣謹將獎照獎憑用紙兩面石印并用**註册商標**天馬爲記以昭愼重而杜假冒特登報聲明

盧驥雲氏總發行所啓

上海盆湯弄過絲業會館寧波路口轉角五開間門面瓣香

B 3335

新小說者又有特別贈品

本社自發行新小說以來蒙各界歡迎今仍援夏令贈品向例自即日起至七月十五日止凡購本社出版新小說滿現洋一元者奉贈荷蘭水自造法新書一冊以作諸君消暑之需倘已有此書任從選擇他種新小說亦可總以購滿現洋一元加送碼洋二角爲度多購照數遞加欲得便宜請從速購外埠函購郵費加一遠者倍之

○三大特色 **北京繁華夢**一冊四角 ○**雍正劍俠奇案**三冊一元五角

○繪圖破鏡重圓四冊一元○繪圖情獄二冊三角○繪圖毒藥案一冊二角五分○繪圖秘密女子二冊八角○繪圖六月霜二冊五角○繪圖蘇空頭一冊二角○繪圖滑稽偵探一冊二角五分○繪圖一報紙二冊四角五分繪圖珠江艷史一冊三角繪圖官場離婚案一冊二角五分繪圖六路財神二冊五角○繪圖新上海十冊二元繪圖女界風流史二冊六角○繪圖陞官發財二冊二角五分○新西廂二冊三角半○新西湖佳話一冊二角半○新官場現形記全集六冊一元二角半○新蘇州一冊三角○文明強盜一冊二角半○新溫柔鄉二冊五角○鴛鴦劍二冊三角半○新中國二冊四角○豈有此理二冊三角半○新三國五冊一元二角○新列國四冊八角○新西遊六冊一元二角○新水滸五冊一元四角半○新石頭記八冊一元五角○新兒女英雄二冊四角半○新聊齋二冊四角○新笑林廣記二冊四角半○新三笑四冊七角○新今古奇觀四冊八角○新子不語二冊三角○海上新繁華夢五冊二元半○新花月痕二冊五角○新七俠五義四冊七角○騙術翻新一冊二角○女銅像三冊六角○風流道台一冊二角○青樓鏡一冊三角半○女界寶鑑二冊四角○女學生一冊二角○杜鵑血三冊六角半○綠林變相二冊四角半○河東獅二冊五角○鬼世界二冊三角半○滑頭世界二冊四角半○斷腸草五冊一元○情界因一冊二角半○花中賊一冊二角○醋鴛鴦六冊一元一角○電幻奇談一冊二角半○奈何天一冊二角○幻夢奇冤一冊三角○機器妻二冊四角○地下旅行一冊一角半○飛行之怪物二冊三角半○滑頭現形記一冊二角半○李春來一冊一角○荷蘭水冰其林自造法一冊二角○色界之惡魔三冊五角○黑籍冤魂三冊六角○學堂笑話全集三冊七角○五日緣二冊四角○僞票案一冊二角○失珠案一冊二角○惡少年一冊三角○櫃中尸一冊三角○姊妹花一冊三角○女俠傳一冊二角○女豪傑二冊四角○白頭鴛鴦一冊二角半○傀儡偵探一冊二角○官場笑話三冊六角○還魂草二冊五角○官場風流案全集三冊六角半○學界風流案一冊二角○軍界風流案一冊二角半○恨中恨一冊二角半○秘密自由二冊四角○眞肉蒲團二冊五角○新孽海花二冊四角○新文章游戲二冊四角○鳥鑑變相二冊四角半○色媒圖財記四冊五角○美人兵一冊二角○新野叟曝言四冊七角○華胥國一冊一角○迷龍陣二冊五角半○醋海波一冊二角○罌粟花一冊三角○女魔術一冊三角○遊戲結婚一冊二角半上海暗殺案一冊二角○藍橋別二冊七角○醫界鏡二冊一元○新杏花天二冊五角○桃花夢一冊三角

分售處 北京天津黑龍江營口奉天保定濟南汕頭廈門山西陝西雲南成都重慶漢口蕪湖屯溪南京河南蘇州杭州揚州鎮江各大書局

總發行所上海參家園元記棧後弄改良小說**社啓**

B 8444

陵特洋行新法明耀明公司 壘木凡能去油漆藥水

此藥水無論銅質鐵質以及五金木器住宅船上等類所漆之漆數分鐘能退去底蘊頓見出白如新假使如遇厚漆之件每加倫又另外加粉五包可品水六加倫薄漆者可品水十加倫試思既有此極靈極便之品較之刮鏟其繁簡不啻霄壤倘荷各界惠然來臨請試上海仁記路A字一號本帳房或虹口百老匯路泰亨號當場面試方知言之不謬也 本洋行謹啓電話二千五百十三號

B 3535

西泠印社 印譜

周秦古鉨二冊一元　秦漢印選六冊三元　十六金符齋印存卅冊十六元　秦漢古銅印譜八冊四元　遯盦集古印存四集十六冊每集四元　西泠八家印選卅冊三十二元　龍泓山人印譜八冊八元　吉蘿居印譜二冊二元　蒙泉外史印譜二冊二元　秋影齋印譜四冊四元　求是齋印譜四冊四元　楊嘯邨印集二冊四元　種榆仙館印譜六冊六元　補羅迦室印譜五集二十冊每集四元　鐵盧印譜二冊二元　浙西四家印譜二冊二元　鴛湖四山印集二冊二元　金櫺山人元　吳讓之印譜十冊八元　二金蝶堂印譜二集八冊每集四元　陳褙思印存二冊二元　養自然齋印存二冊二元　胡鼻山人印譜二冊二元　印譜二冊二元　福盦藏印十六冊十六元　杭郡印輯八冊八元　鐵華庵印集六冊四元　逸園印輯四冊四元　伍盧印譜二集八冊每集四元

經售處上海商務印書館文明書局中國圖書公司九華堂朶雲軒蘇州瑪瑙經房北京文明書局

總發行上海老閘橋北東歸仁里五衙西泠印社

B 3414

內外痔瘡連根脫落

必須認明○京都天寶齋○始創珍珠人參蘆八寶化痔散此散獨重珍珠熊膽人參蘆專治一切惡痔搽之立刻止痛消患平復無形不效還洋

凡患痔瘡之症雖由風濕燥熱四氣受傷所致實由肝脾腎三經虛損而成日久則生管成漏破孔穿腸膿血淋漓痛癢難忍本齋不惜工本修合家藏秘方以眞正珍珠熊膽人參蘆爲主佐以舒肝健脾補腎行氣固本培元等妙品爲丸專治一切內外痔瘡服之立刻止痛消管生肌四圍連根脫落平復如常大便毫無艱苦最奇者愈後非但永不再發且喜身體強健飯量加增屢試屢驗凡過不能見效但服此丸藥到病除眞化痔之仙丹也如症輕者二三盒重者一料絕根每盒二元每料六盒洋十元加外搽珍珠熊膽八寶化痔散每瓶二元▲如散丸並用效驗愈速雖十年廿年之惡痔可一敷立刻止痛切勿輕視▲遠埠函購郵政妥速信力自給舖分上海二馬路西鼎新里京都天寶齋啓

B 8250

認明 萬晉源自製晉字茶腿加蓋牌號戳記廣告

本行開設上洋大東門外大街中市已歷三十餘年自製晉字茶腿選精眞早蒙中外士商賞鑒銷路日盛分號英界盆湯衖北萬晉源餘有號連甬市新碼頭萬生源如意衙萬姓隆王家碼頭徐源豐五家出售有別冒牌請認本行戳記庶不致誤

B 3218

奏辦

湖北籤捐 大票頭彩六萬元 副票頭彩一萬元

大票七月二十八日開彩　副票七月十二日開彩

額設三萬張定價大票七元副票四萬張一元五分此佈

湖北籤捐總局白

(1831)

包醫毒門永不再發

廣東彭壽堂第一家始創獨秘良方珠珀犀牛黃八寶化毒丹專治外症限日全愈較市上所售毒門丹丸不啻功勝百倍一試立分僞眞

本堂始創眞正犀黃八寶化毒丹已歷世代專治男女楊梅結毒下疳破皮陰戶腫痛橫痃魚口五淋白濁瘰癧核久年爛腳瀝疽發背小兒胎毒疔瘡乳癰一切無名腫毒服之立將週身積毒上則由毛孔拔出下則從大小便洩盡輕者四日全愈重者七日包好無論新久外症均可立服立效永不再發歷年得此回生者不可勝計均有謝函証書姓氏里居可訪可查倘從前誤服庸醫丹丸收毒入骨以致愈而又發潰爛不堪者速將此丹服下能使曾節餘毒搜除淨盡最奇者愈後非但不發且身強骨堅照常生育保無後患詎無恥奸徒因此丸屢效異常遠近信服竟將土茯苓等藥製丸冒名混售每兩售價數角或一元不等欺世漁利並無實效試思既有珠黃貴品豈能減價賤售是其假冒混充尚何待言本堂爲濟人起見直破其奸凡服別家丹丸不靈者請來一試包可沈疴立起丹內如驗無珍珠琥珀牛黃等貴品配合及服無功效者加倍還銀以示勿欺大瓶四元小瓶二元雙料加倍取效更速○犀黃解毒橫痃膏專治魚口便毒小腹兩旁生核堅硬作痛及瘰癧等症用之未破即消已破即合每張一元○生肌止痛下疳散專治下疳腫痛陽爛成筋上下一切瘡毒搽之立愈惟內服八寶化毒丹可包永遠不發每瓶雙料二元單料一元以上各藥功力之大除病之速絕非有名無實以假混眞可比識者鑒之　賜顧認明上海拋球場南首河南路三層樓七號洋房廣東彭壽堂交易室內懸上海縣告示爲記遠方託郵政局匯洋函購外加寄費一成切勿悞寄如託滬友代買最妙　B3380

紹興餘姚熊氏修譜

竊惟吾熊氏始祖伯三公自咸豐七年修譜迄今已將五紀況兵燹之餘舊譜遺失殆半理合及時修舉以承先緒惟念子姓散處各方未諳及周知爲此佈告同宗務將應開履歷限自今辛亥年五月朔日起至今年年終止趕送至本祠譜局以便會纂各毋自誤特此通知　申江美界北四川路靶子路南公益坊口新昌烟紙號內熊松甫便是寄餘姚周巷郵政分局專遞本祠餘姚熊家衖孝友堂啓　B1743

發辦　博山玻璃公司招股

正票第十四次七月初八　分票第四次七月十八　日開標

本公司出售自製加料平白片各種荷蘭水瓶酒瓶藥水瓶等如蒙　貴客光顧格外克己　上海南市槳盛里招股處啓　B3293

華僑興業銀公司兼辦地產實業公司廣告

啓者本銀公司組合外洋華僑內地紳商招集巨欵在粵在滬稟奉　兩粵　兩江督部堂批准立案出示開辦業已數年現在廣州西關購地陞千方井價銀八十四萬兩關作商場特開一丁字會爲辦理此商場之費經報招股銷售極旺茲又在上海設一地產實業公司專理地產房屋事宜已購入地產一百零八畝餘另屋三百念五幢坐落上海地名道契掛號名單另載清摺價銀七十三萬五千四百兩仍照稟准立案章程開一戊會二十萬份年開四期每期每份供洋一元年爲滿無論得會與不得會均得還本銀自得股票而享利益刻由華僑與熱心同志認股約八萬餘份各埠經理定購亦日多核計一會所得除交地價外餘欵尙巨將來亦可陸續購買滬地因金融機關迫緊市上商務稍爲冷淡然上海一隅爲萬國保護之地且爲中國商務之中心點富商巨賈咸視爲樂土商務斷無不發達之理加以內地各省以租界治安紛紛搬入致屋租日漲將來地價之加增定可操券觀粵省革黨之亂所有紳商無不搬往香港而地價忽較前增至數倍其故可想如有願代爲經理丁會戊會或售股者請到本公司取閱章程遠處寄購原班回件總銀公司設廣州西關分公司設上海四川路四十號洋樓上　B3401

勸君常服　華產精造　可辟鼠疫

凡購一樣元包以小上賽元送　包者銀送一中匣中包只一包以上者另送賽小包二袋

人人囊中應有之珍品

家家衛生必備之良品

華產之秘寶

南京陸軍軍醫官
慈惠醫院院長
醫學博士張修爵鑒定

商標註冊

實業界挽回利權品之一

口中香品　清醒丸

總發行所　上海光華堂藥局

價目　樣包五分　小包一錢　中包二錢五分　中包內附賽銀約匣一只

急救祛痧之上將

治瘟避疫之奇兵

上海四馬路惠福里底

效力

嘔惡　吐瀉　痢疾　腹脹　頭暈　氣悶　口臭　胃痛　吞酸　肚痛　傷食　傷氣　中寒　中暑　解醉　暈船

藥界之大王

凡我同胞請各試用

注重衣食住寒暖者

包內丸數樣包卅五粒小包八十粒中包二百四十粒遠埠託局函購原班回件保無損失如蒙各埠各京廣貨鋪各發熱誠共相維持願爲經售者亦可函批格外優待各埠各藥房各京廣雜貨鋪均有經售

總發行所上海四馬路老巡捕房東首惠福里三衖三光華堂家　B3668

人造自來血

○○主治效能

▲一小兒乳水不足先天已虧常苦多病或至四五歲時尚未能行走此卽氣血不足之明證疳積童癆即因之而成

凡一二歲至五歲小兒可於每飯後服自來血一小羹匙每日三次開水冲服自能身壯骨健百病不侵幼時血足到老無恙

▲一婦女經水不調或經痛經冷服之非但調經且能種子孕婦常服臨產平安而所生之子日後必少疾病

▲一因先天既已受補而血氣必能充盈且乳汁又佳小兒體質自然强壯

▲一婦女向缺運動血氣不和終日悶坐憂傷抑鬱致肝火上升腰酸脚痛能常服此自來血則血分充足肝火不升胸懷愉快決無鬱悶煩惱之苦而腰酸脚痛諸患亦即消化

▲一中年先天不足後天失調或房勞過度血液消耗致有面黃肌削頭暈目眩腰酸脚軟四肢無力腎虧肝旺腦空耳鳴等患連服一月則面色必漸紅潤以前消耗之血液至此已能補足則諸患悉除自然身壯而力健矣

▲一文人刻苦用功思慮過度以致心血耗盡面白似紙骨瘦如柴服之心力漸壯血氣漸充心廣體胖獲益匪淺

▲一年老之人血氣衰耗精神困頓常服之能烏鬚黑髮健骨潤肌精神日見强旺返老還童操劵可待

福建憲政研究所肄業學員試用從九品張培齡君之保證書

○○五洲大藥房主人惠鑒敬者家母少卽體弱更兼中年以後疾病纏綿氣血日衰一日欲延良醫診治無如世鮮岐黃何況久居家父官署已十五年分駐僻壤中醫佳者絕無其人遑問西藥幸喜去年適弟住福州聽鼓之時在南台中洲中英大藥房購得人造自來血兩瓶寄回試服頗有起色今年復由家父手寄中英大藥房洋銀十二元並信一封用買小瓶自來血一打依法服之果然多年重恙一旦全無且氣血忽然充足家父購藥之函已經中英大藥房登入福州閩報矣又弟本無疾病之人不料在前福州官班憲政研究所肄業未免過勞轉入法律講習所後自覺腦筋失調是以請假暫回家父任所臨行時又購自來血小瓶一打携歸服食現已腦力倍增還我本來面目母子二人之有今日實係○貴藥房自來血之所賜受○恩深重圖報無由故特肅此佈達庶鳴○謝忱於萬一再者福建全省自來 本受社會歡迎只以福州方有外府縣稍覺不便○貴藥房可否設法大加推廣銷路既能救人定必暢行○貴藥房亦遍獲名譽愚昧之見尚希○宥恕即請○壺安并頌○五洲大藥房萬歲○自來血萬歲

自來血價目大瓶二元 小瓶一元二角 每打大二十元 小十二元 託局函購原班同件 請諸公光顧認明全球老牌商標每瓶附有值洋一角之新認眞劵一張五彩二集保證書一本新增瓦楞紙一層大小瓶底均有西國碼字方爲的眞 總發行所上海四馬路五洲大藥房抄登

B 3549

山得爾彌地

Chinois-Sanghai

此山得爾彌地藥丸爲治五淋二濁最見捷效之藥蓋如照法服之無論久新輕重痛而且腫只須兩日痛除腫退濁止淋通再服五天一共七日定可除根保無復發故泰西各國諸醫無不謂之濁淋聖藥中國通商各口一總藥房亦無不藥爲代售以愈沉疴惟

賜顧者須知此藥惟法國彌地一家所製方秘不傳名馳天下故於每丸藥上有印(ADY)記者庶非假冒至其服法初服每點鐘一丸至兩晝夜盡若不間斷無不淋通濁止腫退痛除如是每天再服四丸至滿七日定可除根永不復發但於服藥之日必須靜養毋使勞動忌食性熱之物更忌房事

婦人衛生書不取分文奉送

啓者敝公司今因欲拯救女界諸病起見特請日本醫學博士緒方先生婦女患病之起原症侯之變化及一切療法使人易知編譯漢文成書計有七十二頁如世上有妻妾子女因病苦之人倘蒙囑閱此書請向上海河南路東亞公司書藥局取閱可也如外埠將郵票二分封在信內即當還奉不悞　乙2977

燕醫生除痰藥

本醫局燕醫生除痰藥功效神速久已中外馳名交相信用凡傷風咳嗽痰迷氣急久咳失音

及一切喉症等患服之包能限日全愈五十年來治愈各症不下數十萬人實爲無上上品之藥如蒙

賜購　中國各大藥房均有代售分大小兩種價均克己

上海老晉隆洋行總經理　406

始創第一

每桶一百斤

本行開設中國數十餘年自運德國BASF拔地沙顏料名徽老牌真正靛青運銷中國各省馳名皆其信用已久較廣靛勝加十倍價廉物美與衆不同色極鮮艷永不變色貴客商賜顧認明桶上有愛禮司洋行獅馬老牌爲記庶不致悞惟上海一埠久蒙各坊信用今特設分銷處如蒙光顧請至分銷處面議其價無不克已以廣招徠特此聲明

上海愛禮司洋靛分銷處三馬路東鼎新德祉潤資善街藥吉里瑞泰總行
上海愛禮司洋行　分設天津愛禮司洋行　寗波美益洋行　B3619

（括打藥房戒烟溥濟水）

改良戒法

吸食鴉片前十年固盡人可吸不犯禁令也故本藥房之戒烟溥濟水始發行時原定章程仍可吸食逐日減吸以減至不吸爲斷癮此種戒法不過體諒吸烟之人難於即時拋鎗不吸故行之以漸積纍時日丟鎗似易於立刻斷吸亦不得已而思其次耳其實既立志戒烟即宜立刻斷吸不可再有一毫留戀之心立志既堅自然無戀不斷況功令日嚴烟價繼長增高與年俱進遲早終須要戒不戒斷難支持本藥房爲戒烟諸君計莫善於立時斷吸或宜提略吞烟炮或烟膏及膏滋丸藥等俱無不可總以服後身體爽快仍可辦事方爲適宜唯服後宜即接服溥濟水若干自能將烟毒化去不留後患且凡人無論服何等戒烟藥凡藥中含有抵癮之質俱含毒性唯此水可解不留餘孼再諸君或雖已斷吸而抵癮之藥未曾淨絕若每次服抵癮之藥後宜服此水自然戒後可保無虞此水功用甚多凡服過者自知其妙矣不贅述售價每瓶一元每打拾元另有二元五元十元者共四種瓶愈大則分兩愈多較爲便宜

美界仁智里十三弄內括打藥房　B3644

（遺失提單）

本月二十日潁州由廈門進口第十三號提單⑪嘜舊脚四件該提單在途遺失已向太古行另補提單報關提貨前單作爲廢紙特此聲明

信和泰白　B3980

（御用印色）

東洋御用頭等印色向歸本號經售大盒三元中盒二元珠水油大瓶五角小瓶二角半改頁墨汁四角如蒙賜購請認明蘇州觀前蘇華上海二馬路南首九華堂啓　電話三三二八　B3468

裕豐立記南北腿發行所

總消處後馬路永豐里分銷處大馬路望平街口物美價廉如蒙　惠顧請認明牌記不悞　B3568

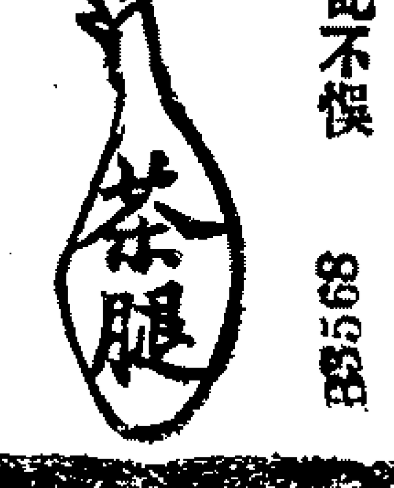

山東濰縣洪山兩礦洗潔塊煤

本公司運到兩礦洗潔塊煤煤屑及煤磚親自監督以求精益其濰縣煤火力充足且與別路經燒山東各名廠及輪船等無不讚美尚此煤燒火爐之用亦最佳其洪山煤英德奧義俄美等國兵輪均徵此煤最合宜以供兵輪又洪山小塊及煤屑其質與黑松相同其價甚廉倘蒙紳商賜顧欲看樣者請速臨黃浦灘廿八號本帳房王君連舫接洽可也其價格外從廉以招徠特此廣告電話一千四百六十號

上海山東路礦公司啓

SHANGHAI-AGENTUR der SCHANTUNG-BERGBAU GESELLSCHAFT

（婦科靈丹）

參茸烏雞白鳳丸

本堂秘傳良方專用鹿茸烏雞遵法製煉專治婦人虛弱經期不調陰陽兩虧產後失調久不受孕及赤白帶下等症治法另有仿單每洋四粒[illegible]料每洋二粒經期服痛丸每盒洋一元上海二馬路[illegible]錦里口廣東仙[illegible]齋啓　B374

京都天寶齋

八寶化毒丹　珠黃下疳散

珍珠琥珀立止五淋白濁丸

夫淋濁一症因酒濕熱毒而成或花柳場中傳染以致小便刺痛溺管閉塞點滴不止步履艱難腫痛不堪大受其累服此丸立刻消腫利便止濁定痛消火化毒去濕輕者一瓶重者二瓶可能包瘥不但病除而且壯身健體培元固精治淋濁之妙品也每盒洋一元八寶花毒丹每瓶二元珠黃下疳散每瓶七角專治男婦楊梅結毒橫痃下疳等症腸物腫爛服則立愈永無後患上洋二馬路中西鼎新里石庫門交易　B8344

劫票聲明

茲者萬昌莊出五十三號支票倪之祥抬頭向朱達卿先生兌七月初七期洋一百四十元此票在蘇省齊門外被斷路刦去並有現洋二百元一全刦去此票在蘇省警察局報明作爲廢紙仰各實莊行號切勿收用特此申明告白　滬南恆記行內施恆茂謹啓　3670

新到

正雲南火腿

本號[illegible]辦正[illegible]南宣[illegible]火腿[illegible]售貨[illegible]鮮明[illegible]價克已舖在上海四馬路[illegible]房[illegible]接元[illegible]啓　58

氣衰體弱

1

患氣衰體弱者其弊未有過於此者也此等症有關乎男女相傳人生之強壯與乎其後代亦有相關此等弱症卒能使全體軟弱并連及腦與氣力各部均受害不幸而染此等症之時各男女即失却氣魄失了記性失於眠睡難於作工更恐變顛狂者也

醫者有言此等症之原因皆因氣力部失於調養然氣力部乃男女之身體強壯有關

患此等病者得各種老弱弊端若欲復原必須將養生之氣力得回

The Sanatogen Company
12, Chenies Street
London, W.C.

Sanatogen
散拿吐瓘
The Tonic Food-Remedy for Nervous and Bodily Weakness

MANUFACTURED BY BAUER & CO. BERLIN SW 48

To be kept in a dry place free from odours.

SPECIAL PACKING FOR CHINA.

然欲得回氣力未有勝於散拿吐瓘者也蓋其功用之大歐美二洲各醫均注意焉又其功力之顯如人參之功勝於各藥者此藥品尤勝一籌焉

病者若服散拿吐瓘不久即見其往日之氣力復原矣蓋散拿吐瓘能得氣力之品質也能使其腦筋清潔記性明悉眠睡仍舊身體強壯總而言之復得新氣力較之往日尤覺培增

散拿吐瓘乃清潔白粉香港及上海屈臣氏大藥房及各藥房均有發售

TTD

清醒丸

價目

樣包　五分
小包　一角
中包二角五分
附賽銀匣

總發行所上海四馬路老巡捕房東首一品香對門惠福里三弄三家光華堂藥房

B3676

新表到滬

惠爾楷表　機器堅固　裝璜精奇　價廉物美

C431

今到有新樣各種金銀時表人所罕見恐未週知特此佈白

上海捷成洋行經理惠爾楷表行謹啟　江西路十八號洋房

中國清勝丹

清國新出神丹・勝過外來丸散・丹成煞費苦心・能治各種痧症・香味可代紙烟・衞生消食順氣・同胞急宜注意・共守挽回權利・大瓶價目二角・小瓶一角二分・紙袋每包六分・函購即班寄奉・本埠外埠一律・藥房洋廣貨店・以及烟紙店鋪・一概均有經售

上海河南路總發行所　羅威藥房　啓

B3650

鎮咳化痰最良最靈藥

二十世紀正寶水

此葯水專治効用

傷風中寒　氣喘氣逆　痰壅痰泛　蛤蟆嗆
喉癢頻咳　乾嗆少痰　痰中帶血　鷺鷥嗆

以上諸症均用此藥水照引服之後數小時藥到回春胸寬氣爽誠除痰鎮咳之聖藥不愧名曰正寶也

B3431

總發行所上海英界珊家園
丸三大藥房

永年人壽保險

總公司廣告

啟者本公司設在廣東路十號所有西歷一千九百十一年三月三十一號之財政情形列表如下　招足資本五十萬兩　已收資本　五萬兩　擔認保款總數二千九百六十七萬八千五百九十九兩　資產總數　七百四十萬四千六百九十七兩七錢七分　壽險存款　七百十四萬零三十七兩六錢七分　一年進款　二百八十九萬六千五百五十三兩二錢七分欲知詳細章程並保費數目請向本公司索取可也

總經董　華田
書記　郁賜　全啓
上海總經理　烈士

C408

全昌

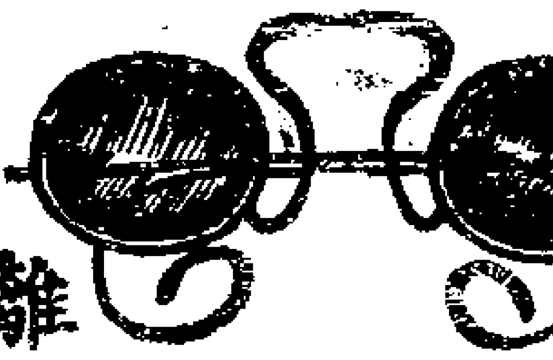

新製改良離鼻眼鏡

洋鑲金鋼鑽珠寶金銀首飾

眼鏡首飾一道人生日用要品中國素不研究以至輸入吾國人人樂用利權外溢敝號非徒謀利意欲挽回利權特選超等名司格外精益求精自造各種改良玲巧金銀首飾眼鏡多叢各界一再試驗推爲亞東第一等貨色實在外國貨之上折脚離鼻眼鏡可免壓鼻鈎耳之弊並合諸公面部大小種種舒服愛之不釋并由高明光學醫生考驗上等養目格致晶片黑白藍片不論年老年輕有患目光不正者俱能照配合光保護目力配換鏡片有光線表較準絲毫無差其價格外克己鑲嵌鑲石珠寶翡翠首飾風涼頭針插針領針一應俱全珠翠真金彈鑽耳圈每付十元翡翠紅藍寶石洋鑲真金戒每只八元半真金挖耳每支三元以上之價均是起碼所售眼鏡首飾均用本金足赤煉就並非洋金備有不合仍可收回兌換貨真價實老少無欺劃一不二上海跑馬廳二馬路口電話一七零四號蘇州閶門外馬路全昌

3133

申報第二張後幅

大清宣統三年辛亥閏六月廿七日二張
西歷千九百十一年八月廿一號禮拜一

慈善助振會臨時德律風第七十八號

上海華洋德律風公司捐臨時德律風一座分文不取熱心公益欽佩莫深謹誌謝 華洋義振會福開森沈敦和叩

參茸珠朮 海狗腎汁壯陽廣嗣金丹

凡購此藥務須認明崔氏瓣香廬牌號附近假冒切切小心○附送奇藥包治陽痿神妙莫測比衆不同

海上壯陽種子之藥任抗滿抗任谷滿谷所購得者王道而難神驗也本處自開創以來未敢出售此藥

者因無甚善美之奇效良方故也去秋始於陳尚書家得此出神入化之秘方第藥本昂貴不易製煉故遲至今日始克告成先將老年陽振少年精液之人一一試驗無不回天再造健如龍虎乃敢出而問世蓋本廬之名譽關係甚大不得不慎重至再也此丹專治老年陽痿少年陰盧以及精液不固見色流精未交先泄既久不衰而火不堅泄而不射或少年誤犯手淫或後天戕伐太過以致腰酸腿軟耳目昏眩神思恍惚百體委頓等症服之壯陽種精滋陰益命門之真火療氣血之虛寒腎經固諸恙悉平冬不畏冷夏不畏熱鬚髮轉黑視暗若明雖琴瑟屢調精神不倦神勇奮發曲盡歡娛且可保險身體轉弱為強更有比衆不同者如諸君服無功效儘可將原藥退還情願原洋奉璧惟請留心假冒須認明藥紙包上有驥雲氏肖像五開間門面方是的真每兩實洋二元每料一勳收工本洋廿八元雙料治老年久痿每金五元

還設上海盈湯衖過**絲業會館**寗波路口五開間門面

瓣香廬 總發行所驥雲氏啟製藥所仍在北京路根德里內照常交易外埠來信須寫明寗波路第一百十五號批發格外克己如無消路包可退還

B3380

衛生諸君不可不用電燈

電氣衛生除痨之功效

自新學發明以來吾人果知呼吸清氣之利益而不知研究有碍清氣之損害也設如日間則用自然之日光此光含有清氣之性質而日落必藉燈光而明燈光之間即有清濁之區別查種種燈光除電燈之外非特四散灰燼使各物不潔並且消耗空氣中之養氣以致清氣化成濁氣使用者呼吸日久即於衛生有碍並且千犯痨症者更不相宜也本處印字機器純用電機轉動如蒙賜顧即請駕臨愛倫路電話二百八十二或英大馬路四百七十二號電話二千六百六十號便是

公共租界工部局電燈公司啟

驅梅根治藥液 六零六號液

白濁斷根藥液 淋球菌液

結核病根治液 治肺液

此三新液係自本年一月已降**院長吉益東洞先生**所向患者數十名施試實驗而確認其效顯彰偉大者因此擬今日以後博施之江湖病客以拯其急難請抱此等各病之人速來受治以敎奇效而免苦艱是所至望

本院（虹口西華德路第二號）（德律風一六○九號）

支院（四馬路一品香對門）（德律風一四九八號）

吉益醫院

請看

人壽醫藥室 沈製 珍珠羊脂 鏡面散 果然靈驗

元每料六瓶洋二元五角單料每瓶二角五分每洋五瓶只此一家 原信連郵啟蓋印信對彙筱屏条張掛門口八八可看惟市上仿冒甚多或有沿街求售切勿受偽藥之愚

北京三姓衚衕浙紹朱夢蘭君十月十六日由郵來信云（上略）今春郵購尊製雙料鏡面散果然靈驗舍下丁口三十餘人患粉刺酒糟斑癬等類男女九人全賴鏡面散一掃而光至今不發且秋冬皮膚滋潤滿面豐彩名稱鏡面洵不虛言矣僕等同感再造之恩謹誌鳴謝書請登報章俾各界同胞同病者同享豔福也

沈製羊脂珠粉鏡面散售價雙料每瓶洋半

總發行在上海山西路即盆湯弄大街集益里二弄對門八壽醫藥室有蔭龍商標各省大藥房均有寄售如無分售者郵購寄上海總行最妥不靈退藥還洋

B3469

隱名助振

敬啟者閏月十六夜滬上狂風大雨愚住宅適近浦江江水漫溢達於室戶牽同家八等趕將各物擱置高處通宵危坐舉室皇皇然嗚呼以愚一家之小推念至數萬數十萬數百萬之家而其痛苦可知矣以愚一家雖近水濱何稱平地雖被風潮尚未淘湧衝刷然已不堪若此推念至淮區圩地瞬口傳町其災象又將若何孰無室家孰無老弱即此一夜風雨而民之蕩析離居溷森生疫疾病死亡不知幾何彼蒼者天曷其有極自慚年少畢耕於民生疾苦茫然無所知乃經昨夜一番感觸覺人世間所受磨難最足令人傷感觸發且受人磨難尚可怨尤受天磨難無可怨尤呼籲問不過空言空文乾惕讞悔惟有自怨自艾謹將平日節餘之欵三十番送皖振處敢新彙解災區聯盡同病相憐同困相濟之義尤願世之受磨難者仿而行之庶亦善處磨難之一道也伏乞鑒 初覺謹啟

B3633

裕祥當滿衣出售貨價不合退貨還洋 英大馬路石路口

B3384

誦清堂治毒門 逢春不發 果然斷根

治毒不難難在乎愈後逢春不發予患下疳梅瘡至去夏已經八載換手無年不發蓋因徽毒散布週身經絡之間如油入麵不能頃刻拔盡自已是終身受累矣乃去秋因赴津過滬與友人談及病原彼云〇二馬路石路西鏡中天照相館隔壁〇誦清堂醫藥室〇胡毓香先生凡治一切苍毒頗著奇效竟能着手成春予即請其診視言明來春不發當登報鳴謝茲屆二月回滬果然斷根不發用踐前言以伸謝悃 蘇城大石頭王門愚卿謹謝

B3252

要摺

學部奏擬訂臨時小學教員養成所暨單級教員養成所簡章摺

奏爲擬訂臨時小學教員養成所暨單級教員養成所簡章繕具清單恭摺仰祈聖鑒事竊臣部於宣統二年十二月奏改分年籌備事宜清單內載宣統三年擬訂臨時小學教員養成所章程及單級教員養成所章程奉旨俞允欽遵在案查育才以興學爲先興學以求師爲急現在初等小學亟待擴張臨時教員動虞缺乏歷年各省初級師範及初級師範簡易科雖已次第畢業可以派充小學教員然合之總見其多分之仍覺其少亟宜多設小學教員養成所以應急需其肄業年限擬定爲一年以上二年以下至招生名額由各該地方預計全境之內應設學堂若干所需用教員若干人適宜規定畢業以後分別派充教員概不給獎俾得專心教授以杜倖進之心此擬設臨時小學教員養成所之大略辦法也至單級教授較之尋常教授爲難單級教員決非尋常教員所能勝任蓋以一教員而任全校之教科以數十學年不等程度不齊之兒童而編爲一級非熟諳教授法者必不能無竭蹶之虞而況課前之準備課餘之整理事事尤不勝其煩重比年以來江蘇直隸等省頗有派赴外洋專習單級教授法以備歸而施教者然人數無多傳授恐不能及遠亟應通飭各省速設單級教員養成所於單級教授法之外並授二部教授法以期廣裕師資庶幾學成以後一員可得數員之用而教育普及不難矣以上兩項教員養成所皆今日所急宜籌設茲謹分別擬訂簡章繕具清單進呈御覽恭候命下施行所有擬訂臨時小學教員養成所及單級教員養成所簡章緣由理合恭摺具陳伏乞皇上聖鑒謹奏宣統三年閏六月十一日奉旨依議欽此

謹將擬訂臨時小學教員養成所簡章繕具清單恭呈御覽

第一章　設置　第一條　臨時小學教員養成所專爲迅速養成初等小學教員應各學堂之急需而設　第二條　各地方情形合左列各條之一者應由官設立臨時小學教員養成所一所或數所　一未設初級師範學堂之府廳州縣　二府廳州縣已設初級師範學堂而師範生畢業期在三年以後者　三小學教員不敷分布者　第三條　臨時小學教員養成所除特行設立外得附設左列各項處所之內　一初級師範學堂　二中學堂或與中學同等之學堂　三勸學所　第四條　臨時小學教員養成所招收學生名額應由各該地方統計全境之內擬設學堂若干所需用教員若干人適宜規定

第二章　肄業年限及課程　第五條　臨時小學教員養成所其肄業年限爲一年以上三年以下　第六條　臨時小學教員養成所必修科目九一修身二教育三國文四數學五歷史六地理七格致八圖畫九體操隨意科目三一音樂二手工三日文　各科授課鐘點由各該養成所按照肄業年限及學生程度量爲分配呈請該管提學司核定　一學期後由該所主管人員覓合宜之初等小學堂由教員率各生實地練習單級教授法

第三章　入學資格　第七條　凡年在十八歲以上文理明通於普通學畧有門徑者得受臨時小學教員養成所入學試驗

第四章　待遇　第八條　臨時小學教員養成所概不徵收學費能備膳宿者聽　第九條　臨時小學教員養成所畢業考列中等以上之學生除肄業年限滿二年者派充教員得援照檢定小學教員章程第三條簡易科之例勿庸檢定外其肄業年限不滿二年者准在該府廳州縣充當教員免受檢定以五年爲限　第十條　臨時小學教員養成所畢業後概不給獎　附則　第十一條　本章程施行之日起由各省提學司查明該省應設此項養成所之府廳州縣飭令從速設立併將課程辦法學生人數按每學期彙案報部　第十二條　本章程如有未備之處由學部隨時增改

謹將擬訂單級教員養成所簡章繕具清單恭呈御覽

第一章　設置　第一條　設單級教員養成所以養成單級教授教員及二部教授教員俾各省府廳州縣及城鎮鄉得多設單級教授小學或二部教授小學以期教育普及爲宗旨　第二條　單級教員養成所分爲甲乙兩種甲種一學期畢業乙種兩學期畢業　第三條　單級教員養成所京師暨各省城均須設甲乙兩種各一所各府廳州縣至少須設乙種一所　府廳州縣設甲種養成所城鎮鄉設乙種養成所者聽其貧苦地方經提學司之認可得與他府廳州縣擇交通便利之地合設一所　第四條　省城已設有優級或初級師範學堂者得在各該堂內分別附設甲乙兩種養成所府廳州縣已設有初級師範學堂者得在該堂內附設乙種或甲種養成所

第二章　課程　第五條　單級教員養成所科目及每星期教授時刻表如左

甲種養成所

學科	兩月以內每星期鐘點	兩月以外每星期鐘點
單級教授法	十二	八
二部教授法	四	二
實地練習		十二
教育	十六	八
體操	二	二
統共	三十四	三十二

乙種養成所

學科	上學期每星期鐘點	下學期每星期鐘點
單級教授法	八	三
二部教授法	二	一
實地練習		十二
教育	十	二
體操	二	二
統共	二十二	二十

乙種養成所應查照左列各學科視所收學生缺某某教科之學力卽加授某某數科其鐘點合計應在十四點鐘以下十點鐘以上　修身　國文　歷史　地理　算術　格致　圖畫

第三章　入學資格　第六條　具左列資格之一者得受甲種養成所入學試驗　一照檢定小學教員章程有第三條勿庸檢定之資格者　二照檢定小學教員章程得受無試驗檢定者　三應小學教員試驗檢定得有准充各項教員憑照者　第七條　具左列資格之一者得受乙種養成所入學試驗　一具受甲種養成所入學試驗之資格者　二初

級師範簡易科及師範傳習所畢業生　三現充初等小學教員者　四改良私塾塾師

第四章　實習　第八條　按照本章程第五條之規定甲種養成所於兩月以後乙種養成所於下學期由教員率同所內學生在初等小學之單級班實地練習教授法　前項初等小學之單級班應由各該所主管人員擇其合宜者在省城呈請提學司在府廳州縣呈請該管長官分別指定指定以後如學生班次或位次有須另爲編制或安置者由養成所主管人員擬定辦法會商該堂辦理　第九條　實習功課之評判均由主任教員核定　小學講堂狹隘者得分爲數起輪流練習

第五章　待遇及義務　第十條　養成所學生在實地練習時稱爲教生對於所授小學學生爲教員　第十一條　凡現充小學教員入養成所者不得因入養成所開其職務並准其委託相當之員代理　照前項之規定畢業後併應在原學堂充任教員二年以上（爲該學堂辭退者不在此限）　第十二條養成所畢業生二年以內應聽由該管學務官員指派充單級教授或二部教授教員　第十三條　甲種養成所畢業生除准充單級教授或二部教授之小學教員外併准充乙種養成所教員

第六章　附則　第十四條　單級教員養成所內一切應守規則均遵照奏定學堂管理通則暨各項章程辦理　第十五條　本章程未盡事宜由學部隨時增改

江蘇試用道陳觀察讚美兜安氏保腎丸之來書

兜安氏大醫生惠鑑久仰仁風無由把晤私衷欽慕莫可言宣敬維財祺並茂德與日增引領芝輝定符藻頌　僕蘇垣聽鼓十載於茲而至今未得一差私心不無抑鬱兼以坐食山崩謀生乏術遂致思慮太過百病叢生見食即飽夜臥不寐稍一合眼精即遺出如是者兩閱月矣屢延諸名醫診治服藥何止百劑效驗罔見嗣以手頭支絀藥費難籌遂停藥待斃詎意天假良緣命該有救得蒙敝同年金筱峰太守惠下大醫生之保腎丸半打囑僕試嘗服未兩旬而諸患若失非大醫生之良葯曷克起我沉疴感激之餘愧無以報用泐數行以鳴謝悃願將此函列入保證書中則幸甚焉此請

道安

寓蘇州城內江蘇試用道陳浩然頓首

內腎虛弱非惟無清血之功反使血液穢毒猶含毒之沙濾缸既不能濾清污水復增毒汁同一然也蓋人身之血晝夜環行無片刻之休息迭經腎部之濾血機以去其渣滓雜質如內腎乏力有失清血之職則膨脹夢遺痲木頭暈背痛等症迭出是以內腎愈弱血液愈毒日久月深勢將不起欲求最穩安最靈驗免血毒之善法莫如强健內腎增其濾血提水之力兜安氏秘製保腎丸爲補腎清血唯一之妙品兼可療治水臌夢遺癱瘓等症通暢小便整理膀胱功靈效速影響如神衞生家不可不一試之

各埠大藥房均有出售每瓶洋一元二角每打洋十二元

上海江西路B字五十一號兜安氏西藥公司抄登　C 4?7

愈遺精　療夙疾　靈驗如神

藻文協記五彩刷印股份有限公司廣告

本公司自今庚正月起承盤舊股機器生財添招新股另行組織有限公司增加協記兩字以清界限所有上年底以前存該各欵悉歸前公司收付與協記不涉茲因新股招足訂七月朔日起發給股單息摺附股諸君屆時請持收據至滬北東棋盤街本公司換取股單息摺爲盼

藻文協記有限公司啓　B3678

前藻文公司廣告

本公司迭經股東公議舊日股份概作四折盤頂與協記名下添招新股重行組織一切交接現均妥洽定於七月朔日起換給新股單息摺爲憑除備函佈告詳情外恐有未周合再廣告務祈老股諸君即持舊日股單息摺向協記公司核實調換新股單息摺爲盼

藻文前公司啓　B3679

提單已經尋獲

昨登遺失廣濟船由烟台進口ICC唛十六號提單一紙計繭綢二件今原提單已經尋見特此聲明

恒祥同具　B3660

愛理士紅衣補丸

治愈體氣素弱久患痰疾承鎮江焦山礮臺李君肖庵惠來玉照證書

震寰藥廠雅鑒鄙人體氣素弱秉患痰疾久治未痊去年典兵焦臺深恐以積弱之身難膺重任旋聞貴藥廠所售愛理士紅衣補丸有轉弱爲强之功特購服四瓶其病若失精神倍健足徵 貴藥廠心存利濟强我黃魂感佩之餘謹書數語以告同胞附上照片並希惠存敬頌○時祉

鎮江焦山礮台省庵李亮頓首

每瓶補丸四十粒價洋一元二角　每六瓶價洋六元

各埠藥房商店均有發售倘內地無從購買請函至上海四川路一百十七號震寰藥廠購辦即日回件郵費不加

B 8139

上海寶昌路法文公書館招考新生

考期 華七月初九初十兩日報名考取　開學 華七月十二日開館排班　科目 主課國文法文 附課英文

監督劉啓

A887

清醒丸

華產精造之特色

杭州四十一協二等書記官趙善初君慶[illegible]光華堂

光華堂主人鑒鄙人近自感受暑熱嘔泄不止昨敝友胡君希彭由滬來杭攜有 貴堂精造之清醒丸囑服數包次日病即霍然精神頓爽足見此丸主治効能確實可徵決非虛語誇示特此專函鳴謝請登報端爲良藥之保證順頌

壺安　杭州四十一協二等書記官趙善初頓首　閏六月十一日

D583

蕪湖彙豐機器碾米股份有限公司招股廣告

啟者本公司在商部註冊一切均遵照商律股分有限公司辦理建設於蕪湖大關首江邊以爲營業之所額定資本規元肆萬兩分作二千股由發起人認定三萬兩爲一千五百股先行歸墊開辦外擬再招一萬兩爲五百股以足其額每股規元銀二十兩歸一期繳足官利長年八厘起息以收到之日起息特招零股爲利益均沾之意倘貴紳商有願入股欲知詳細章程可向和盛米號經收處取閱是也

代理經收股份處 蕪湖晉和西門外長街寶淵觀前 上海和盛土行米行英租界棋盤街

發起人 湯善福 邵芝庭 方介五 黃守仁 吳梓儲 顧馨一 唐惠南 陸松麟

B86[illegible]0

新高陞棧並聲明改旅館廣告

濱充房間 特別改良

啟者敝棧開設上洋寶善街中歷有年所素蒙紳商學界歡迎第以房屋太促每嫌人滿之憾有負諸君惠顧之雅敝主人特增拓故竭力整頓凡於衞生有益者莫不加意考究以圖元善而期永久特商諸房主並與左右鄰居磋商於原址拓開寬大房屋加意裝修增添頭等官房並備鐵床皮褥多闢窗戶以透空氣至於招待之竭誠茶房伺候之周到呼應靈便等事尤其餘事如蒙各界諸君惠顧當不河漢斯言焉

寶善街新高陞旅館經理趙子蘭敬告

B3661

上海經理福州邁羅罐頭食品公司廣告

總公司集合巨資設在福州南台地方購置德國機器聘請畢業技師選擇閩省土產精製罐頭食品如鳥獸鱗介蔬果諸品無不價廉物美實爲閩產特色今因推廣起見分設上海四馬路寶善街九和里口批發另售格外公道如欲承攬外埠批發及零批均從便如蒙函訂即班回書本公司非爲圖利實挽利權偉廣招徠並副雅意謹佈

B3[illegible]81

旅滬紹興同鄉諸君注意

凡我同胞若不結爲團體各自振作當此弱肉強食之時恐不能立於人世各幫旅滬均有同鄉會自相保護惟我紹屬尚付闕如殊爲缺憾爲此邀集同志組織紹興同鄉會會中宗旨無非聯絡鄉情研究實業不使我紹興八縣有一人失所落魄他鄉爲主義暫在天津路新巡捕房東八十五號設立事務所凡我同鄉務希來會報名登册俟調查詳確即行開會公議善後章程現時經費由發起人擔任各盡義務想滬上諸同鄉散處四方不及周知特此登報聲明伏望台鑒是幸

紹興旅滬同鄉會白

B3540

凡購清醒丸中包

精造國貨 挽回利權 若表同情 亟宜試用 以別優劣

今日起 優美贈品 送上加送 幸勿錯過

加送賽銀匣一只

御賞

提倡實業 杜塞漏卮 合力維持 如願經售 祈速函訂

服法 平時可作口中香品 有病可作急救良藥

今夏忽冷忽熱且多雨水故近時的疫氣與前不同不痛不吐不到數刻鐘便不知不覺此症最爲可怕我同胞若費幾角或一元之數預備之華產精造的清醒丸若行路的時候口中啣化二三粒最惡的疫氣可辟去不染了又遇燕會飲食之間預吞五粒或食後再吞十粒一則可消食物中的汚氣二則可鮮油膩可消食物倘遇着重痧惡疫人事不知的人就可做個好事當令服下四五十粒用開水送下立能見功然未病先服更爲穩妥我同胞宜諒本堂非沾沾爲謀利起見實以此挽回利權而望富國強種是則區區之心云爾

本月初二辰刻

攝政王府 飭差賜購 清醒丸 一百包頒賞

激賞 爲注重土貨挽回利權之值清醒丸之聲價可知矣

價目

標包 五分 三十五粒

小包 一角 八十粒

中包 二角半 二百四十粒

功效

神志昏悶眼目眩花頭重體軟口渴舌燥胃礙喉乾胸塡气塞煙醉酒醉暈船暈車水土不服山嵐瘴气霍亂吐瀉時行瘟疫弔脚絞腸子午痛螺等痧黑死病喉風症中暑中寒赤痢白痢噤惡反胃痰飲咳嗽頭痛肚痛瘧疾膨脹肝胃气小腸气牙痛齒痛口气臭以卜諸症一服立愈無病者服之能令口香心清衆邪祛除

欲顯明華產精造不得不廉價而擴充之

閏月望日起 七月望日止

凡向本堂購五分標包或一角小包一元以上者 **中包附賽銀匣一只**

另送 購二元者則送 **中包一袋匣一只** 餘依數類推若購中包一元者則另送 **一角小包二袋**

遠埠託局 **函購原班回件** 郵票代價 九五郵力免計保無延誤各埠

各藥房各廣雜貨鋪 如表同情願爲經售者另有 **特別酬勞以報熱誠**

總發行所上海四馬路

老巡捕房東首一品香對面惠福里

三弄三家光華堂藥局

B3610

試觀二十世紀大陸之間朝夕競爭於實業商業各界者非欲致富乎非欲多博金錢以易人間之快樂乎要知競爭於大陸非廣具腦汁不能有過人之智謀非富有腦力不能達人生之希望故世界之快樂實爲金錢造就金錢又實爲腦汁造就者也本藥房自經售艾羅補腦汁以來神效久著世界馳名價値之高雖婦稚盡知世界從此致富有術均貧富之末日近矣諸公處於競爭劇烈之時代能不及早購服艾羅補腦汁擴充腦力以達自己之希望而享人間之快樂乎

總發行所　上海三馬路中法大藥房

B
3626

上海自來火行廣告

民非水火不生活是火之一物家常日用之必須本行有鑒於是特此開設屢蒙各寶號歡迎樂用蓋因新式紗罩光彩明亮清爽醒目

又能耐久且裝費分文不取故與其用電氣不如用煤氣況電氣馬達電氣爐灶價值甚貴而煤氣引擎爐灶不但價值較廉而尤便利令各寶號所裝電燈裝費極大欲移至他處其舊有電線不能合用因之損失甚巨本公司非特裝費分文不取如欲遷移全他處亦一概不收倘蒙各寶號各公舘宅內欲裝自來火者請駕臨西藏路五號本公司或南京路二十四號樣子房接洽當應酬周到格外優待即派誠實可靠之人指示以便來裝可也

C 403

磨士醫生印度草根藥丸

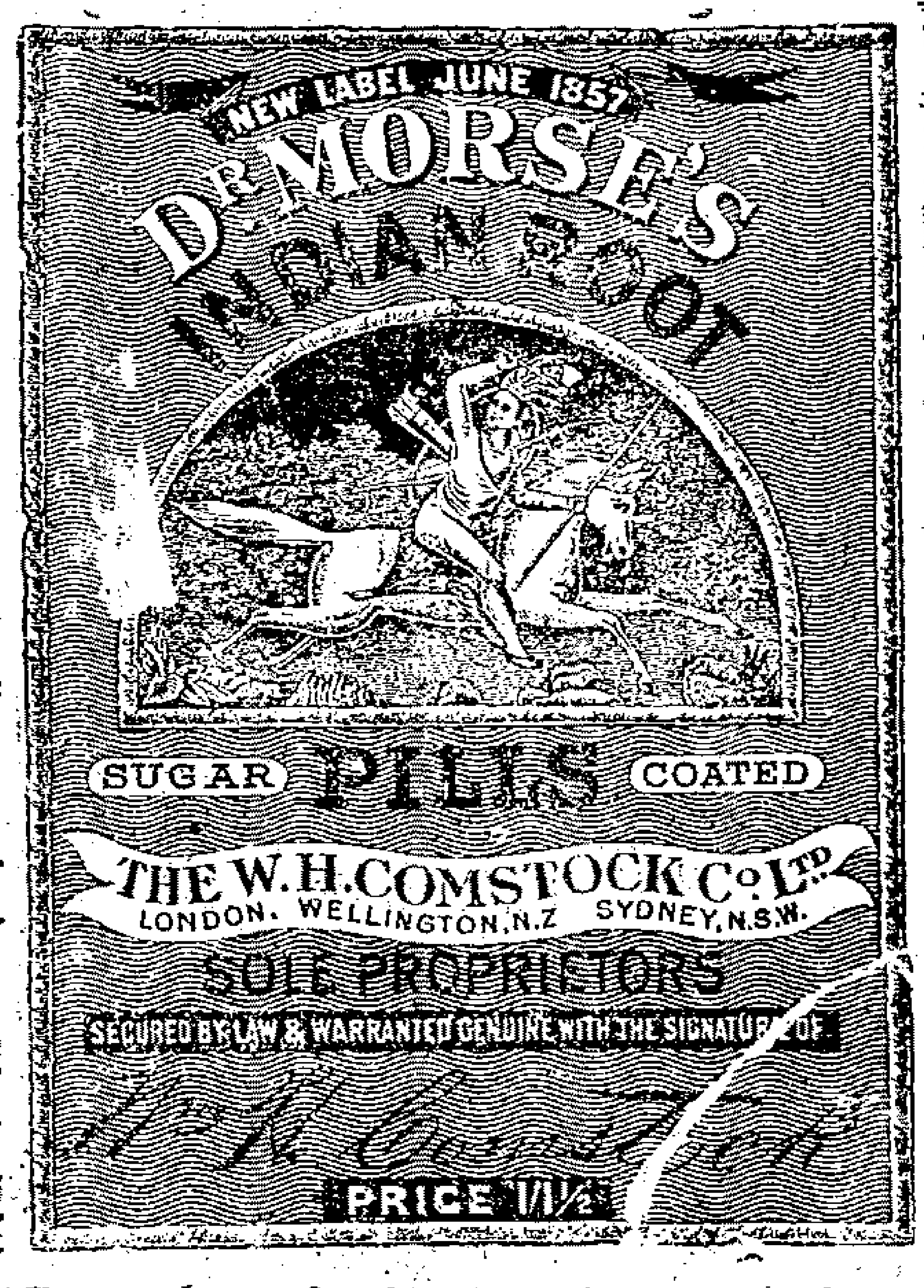

消食聖藥

香港李君纖芬函讀磨士醫生印度草根丸胃疾之妙藥醫學中獨得之秘方茲將來書照錄如下其言曰余患胃不消化幾有年餘延醫服藥屢未見效承友人勸服磨士醫生印度草根丸自服之後卒獲全愈令者食量加增轉弱爲强感激奚極余深信此丸爲消滯之妙藥醫學中獨得之秘方也敬瀝數言特以誌感即請金士鐸大公司主人鈞安　李纖芬謹上

胃不消化皆由飲食無時食品不合時候作工過度或不能將食物嚼碎數事胃部不調消化必緩腹中作酸氣滯作痛疾病驟至逐有頭部剌痛膽汁泛濫大便閉結體質日形疲弱然則患此症者用何藥以治之惟磨士醫生印度草根丸可以治之矣此藥丸係最平穩其取效係循天然之理專治胸滯腹痛肝病等症並循自然之理令腹內有養生質料路爲洩瀉而使廢料盡行驅出全體安然磨士醫生印度草根丸最能壯人身體衛生諸君盡嘗試之此丸又能令肝腎靈敏胃口思食血脉清潔面容豐潤由此疔瘡疥疹皮膚熱毒一概驅除凈盡婦科一症尤爲獨妙

各家寄售處　中法大藥房○中西大藥房○五洲大藥房○中英大藥房○勒喊大藥房○南洋大藥房○大英大藥房○曾國大藥房同濟大藥房

有喊錶行廣告

十二有喊正號銀跳底

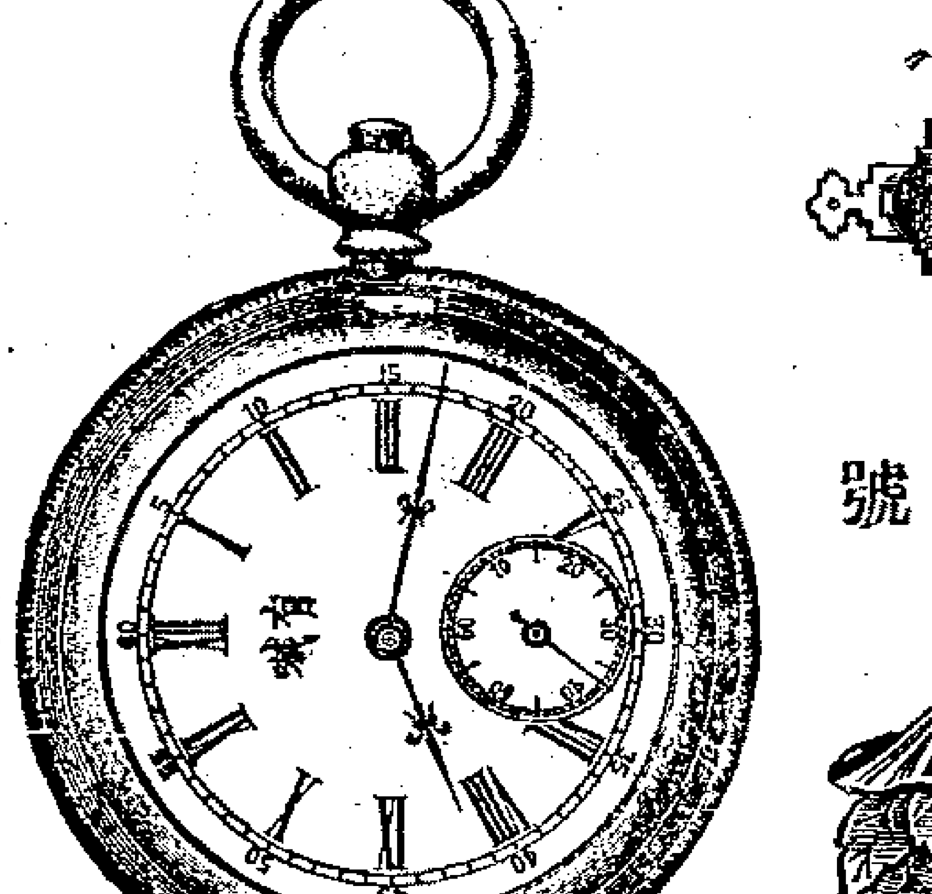

九有喊正號

本行開設名廠在四回士埠已經七十餘年專造各式金銀時表機器堅固貨美價廉早蒙紳商學界稱頌畫客賜顧者請認明表壳內有此種式樣之印者便是眞有喊牌無快如表壳內有月光式樣雜色戳記者皆是冒牌本行現下新到各式異樣金銀銅鐵鋼等公司表等馬捫表開面等表數十種賜顧者請到本行看樣可也並售船上所用各種儀器以及學堂所用測量等器具俱各全備價目格外克已以廣招徠分行設在北京天津上海等處

此啓

總批發行所　在英大馬路一號永昌洋行　代理經理人包君大昌處接洽可也

C410

老太古公司

倫敦崙格西火險公司
柯里仁火險公司
叭喇定火險公司
雙司勞洽其火險公司

家定火險公司

啓者本行經理以上五保險公司事務現可代客保廠屋棧房及各屋內所有衣服生財貨物等保費格外公道本行更設經理處在甯波鎮江蕪湖九江漢口宜昌蘇州杭州沙市烟台天津牛莊等處貴客欲保請駕臨面議可也特此佈聞

E4

廣濟祥藥局啓

本局專運廣東馮了性藥酒原罇批發萬應如意油薄荷油艾片油檀香玉桂油丁香玫瑰油油玉樹油洋金花原勒價值克已自帶陳李濟蠟丸黃祥華何延年如意沖盧薛昌午時茶錢樹田回春丹馬百良珍珠散萬應痧氣丸八寶紅靈丹寄售諸君惠顧請至上海五馬路中市廣濟祥藥局此佈

B3665

高德洋行

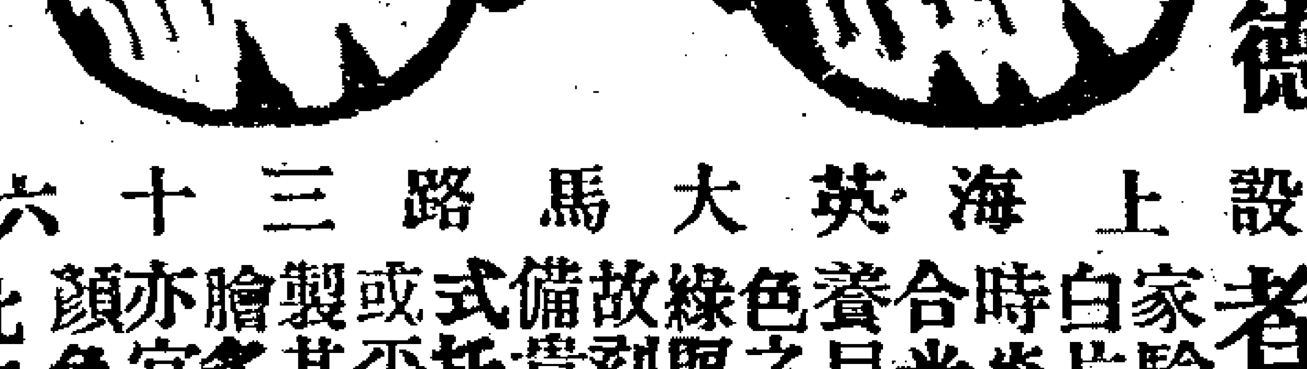

行設上海英大馬路三十六號

夫目力不佳者須向光學專家驗治大約以合光白片爲居多而於天時炎熱之際尤宜戴合光之顏色眼鏡以養目力而護眼光諸色之中鄙人研究茶綠與淡黃色爲最妙故刻已運到大宗以備貴客擇選無論病式托力克灣形鏡已或平面片子均能新製其功效之巨早片臉炎人口即目無配亦宜配戴以上各種顏色平片以進陽光

此佈　費德雷醫生啓

C 418

請看張氏一家大得幸福

昨天忽然來了一位張氏夫人　乃向敝店員說道　妾於前數年　初患頭痛上體發熱　下部冰冷　日間作悶　夜不得眠　時或發作痱癩之氣　笑了又哭哭了或笑　漸漸腰痛　流赤白帶　月經不調　身體亦已虛弱　常時請醫服藥　毫無功驗　惟有私自悲歎而向神佛哀禱　也勝於坐守而待斃　時也命也　妾命之不該死　家門倘有大幸　偶有一日見北京愛國報　登載中將湯的告白　詳明是婦女之靈劑　妾初不信　因所費不多　故即托人到華英大藥房買來試服　不及一個月之間　心安神定　頑患不發　於是再買而服之　中將湯之功力已驗　而於本年三月中旬　產下一男兒　豈不是　妾命不當死　家門之大幸福麼　今妾誓言　力向同胞　揚中將湯之功效　以報中將湯之大德也　按中將湯之奇驗　受中將湯之益者　不勝枚舉　然如張氏夫人　所得大幸福　者事乃最近特為舉之　請有疾者　安心試服中將湯　乃知本公司之言不謬也　中將湯專治婦科諸症　如經血子宮虛冷　白帶　赤帶　惡阻　呑酸　難產　小產　或漏洩　不安諸症　經水不調　經期不順或在經前經後下腹疼痛　經逆　經衰　手足腰痛　頭痛　眩暈　耳鳴　耳癢　心思鬱結　心悸怔忡　終夜不眠　焦慮小事　呼吸急迫　胎前產後諸症　誠救苦之妙藥濟世之至寶也中將湯藥價大盒洋二元五角　每打二十五元　中盒洋一元四角　每打十四元　小盒洋七角五分　各地藥房均有發售或直向上海河南路老巡捕房北首東亞公司書藥局採買亦可

乙3097

真正林文烟花露水

價廉物美

環球信用

請認商標

林文烟花露水清香異常效驗無比能滋潤肌膚久已馳名中外較之別種花露水迴然不同非但不能滋潤肌膚而且有害衛生近有無恥之徒製造偽貨混冒售銷務望賜顧認明真林文烟招牌紙係洋畫泉水花鳥蝴蝶等樣下有英字為憑庶不致悞欲購者請向各殷實行號零買如躉批請至專經理

上海老晉隆洋行可也

C443

鑒家注意

朵雲軒精印屏對紈摺雅扇

摹印名蹟昔時競貨石印木板遍來人智日進工藝日精一變其途面爭趨拙譜印奐蓋筆畫有漫淡枯潤一經刀刻仝神刻失雕公輪復生欲以雕壺與化學爭巧終逐一譯奐本號是始創藝印名人屏對所以盛行海內為鑒家稱許者一因神彩氣運一如真本雖大至盈丈巨揭小至寸嫌尺楮其估潤渥談無絲毫異也一則所印各種冷金名箋各色藏金宣紙五光十色裝裱精頁送書飾壁並背佳妙今父添聘技師精印海彙近時名八書畫紈摺雅扇其設色錢法與毛筆繪者同魚目竟可混珠醫者暑當留意此不特為近今未有之創格且價廉物美送禮拂暑兩戚宜焉今已出版鑒賞家欲先視為快者請幫題紈觀以賞選擇批發公道格外克已　發行處上海三馬路朵雲軒啓

B3266

立止白濁丸

每瓶三角雙料半元不效倍罰上海二馬路畫錦里東首保太和啓

Z3301

染皮顏色

今新貨已到倘貴客欲購者零躉均可請至新關後本賬房面議茂生洋行白

C393

(止痛斷根)

心胃氣痛散

本窩專用茄楠珍珠等品精製為散治各種氣痛不論新久等症立服立止大瓶一元小瓶六角另售

玉樹神油

大瓶一元中瓶五角批發克已鋪在上海二馬路畫錦里口認明鏡拐李為記[illegible][illegible]仙賽窩啓

B3318

蚊條又到

殺蚊不留一只

此藥一經點着放於除蟲器內即有烟氣透佈滿室隨將門窗透風之處暫時關閉約歷十分鐘能將室內蚊蟲盡數殺死無一能跳藥氣清香開之有益價目藥兩包除蟲器一只共一元一角郵寄加兩角頂上殺蚊香粉每元四罐仁智里十三弄括打藥房啓

B3667